



Full wwPDB EM Validation Report ⓘ

Mar 20, 2024 – 02:05 AM JST

PDB ID : 6L54
EMDB ID : EMD-0837
Title : Structure of SMG189
Authors : Xu, Y.; Qi, Y.
Deposited on : 2019-10-22
Resolution : 3.43 Å(reported)

This is a Full wwPDB EM Validation Report for a publicly released PDB entry.

We welcome your comments at validation@mail.wwpdb.org

A user guide is available at

<https://www.wwpdb.org/validation/2017/EMValidationReportHelp>

with specific help available everywhere you see the ⓘ symbol.

The types of validation reports are described at

<http://www.wwpdb.org/validation/2017/FAQs#types>.

The following versions of software and data (see [references ⓘ](#)) were used in the production of this report:

EMDB validation analysis : 0.0.1.dev70
Mogul : 1.8.5 (274361), CSD as541be (2020)
MolProbity : 4.02b-467
buster-report : 1.1.7 (2018)
Percentile statistics : 20191225.v01 (using entries in the PDB archive December 25th 2019)
MapQ : 1.9.13
Ideal geometry (proteins) : Engh & Huber (2001)
Ideal geometry (DNA, RNA) : Parkinson et al. (1996)
Validation Pipeline (wwPDB-VP) : 2.36

1 Overall quality at a glance

The following experimental techniques were used to determine the structure:

ELECTRON MICROSCOPY

The reported resolution of this entry is 3.43 Å.

Percentile scores (ranging between 0-100) for global validation metrics of the entry are shown in the following graphic. The table shows the number of entries on which the scores are based.

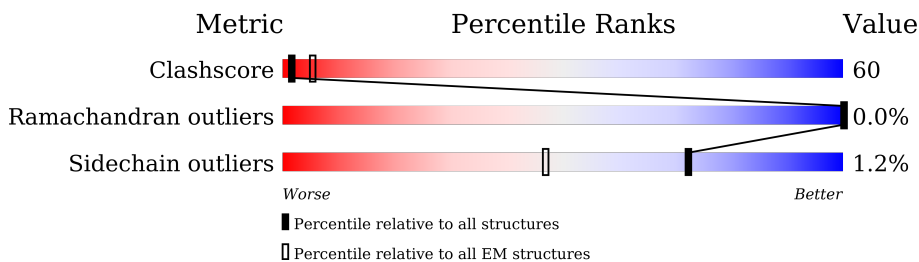

Metric	Whole archive (#Entries)	EM structures (#Entries)
Clashscore	158937	4297
Ramachandran outliers	154571	4023
Sidechain outliers	154315	3826

The table below summarises the geometric issues observed across the polymeric chains and their fit to the map. The red, orange, yellow and green segments of the bar indicate the fraction of residues that contain outliers for ≥ 3 , 2, 1 and 0 types of geometric quality criteria respectively. A grey segment represents the fraction of residues that are not modelled. The numeric value for each fraction is indicated below the corresponding segment, with a dot representing fractions $\leq 5\%$. The upper red bar (where present) indicates the fraction of residues that have poor fit to the EM map (all-atom inclusion $< 40\%$). The numeric value is given above the bar.

Mol	Chain	Length	Quality of chain
1	A	3661	
2	B	991	
3	C	520	

The following table lists non-polymeric compounds, carbohydrate monomers and non-standard residues in protein, DNA, RNA chains that are outliers for geometric or electron-density-fit criteria:

Mol	Type	Chain	Res	Chirality	Geometry	Clashes	Electron density
4	GTP	C	601	-	-	X	-

2 Entry composition [i](#)

There are 5 unique types of molecules in this entry. The entry contains 20387 atoms, of which 857 are hydrogens and 0 are deuteriums.

In the tables below, the AltConf column contains the number of residues with at least one atom in alternate conformation and the Trace column contains the number of residues modelled with at most 2 atoms.

- Molecule 1 is a protein called Serine/threonine-protein kinase SMG1.

Mol	Chain	Residues	Atoms					AltConf	Trace
			Total	C	N	O	S		
1	A	1911	13859	8742	2364	2681	72	0	0

- Molecule 2 is a protein called Protein SMG8.

Mol	Chain	Residues	Atoms					AltConf	Trace
			Total	C	H	N	O		
2	B	389	3551	2036	393	548	554	20	0

- Molecule 3 is a protein called Protein SMG9.

Mol	Chain	Residues	Atoms					AltConf	Trace
			Total	C	H	N	O		
3	C	308	2944	1591	464	423	449	17	0

- Molecule 4 is GUANOSINE-5'-TRIPHOSPHATE (three-letter code: GTP) (formula: $C_{10}H_{16}N_5O_{14}P_3$) (labeled as "Ligand of Interest" by depositor).

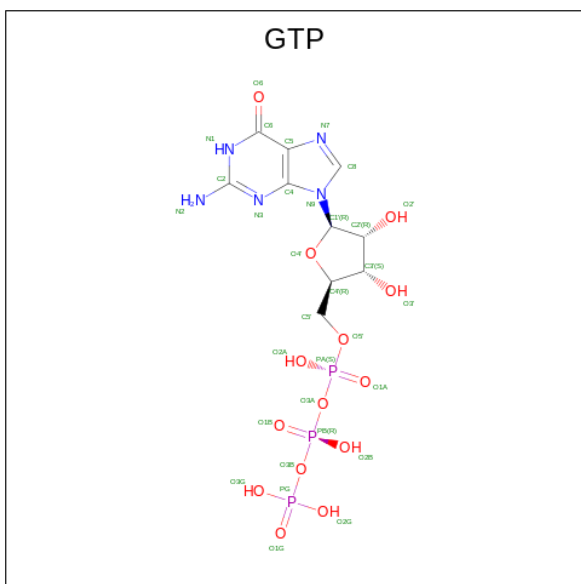

Mol	Chain	Residues	Atoms					AltConf
			Total	C	N	O	P	
4	C	1	32	10	5	14	3	0

- Molecule 5 is MAGNESIUM ION (three-letter code: MG) (formula: Mg) (labeled as "Ligand of Interest" by depositor).

Mol	Chain	Residues	Atoms		AltConf
			Total	Mg	
5	C	1	1	1	0

3 Residue-property plots

These plots are drawn for all protein, RNA, DNA and oligosaccharide chains in the entry. The first graphic for a chain summarises the proportions of the various outlier classes displayed in the second graphic. The second graphic shows the sequence view annotated by issues in geometry and atom inclusion in map density. Residues are color-coded according to the number of geometric quality criteria for which they contain at least one outlier: green = 0, yellow = 1, orange = 2 and red = 3 or more. A red diamond above a residue indicates a poor fit to the EM map for this residue (all-atom inclusion < 40%). Stretches of 2 or more consecutive residues without any outlier are shown as a green connector. Residues present in the sample, but not in the model, are shown in grey.

- Molecule 1: Serine/threonine-protein kinase SMG1



4 Experimental information

Property	Value	Source
EM reconstruction method	SINGLE PARTICLE	Depositor
Imposed symmetry	POINT, Not provided	
Number of particles used	420000	Depositor
Resolution determination method	FSC 0.143 CUT-OFF	Depositor
CTF correction method	PHASE FLIPPING AND AMPLITUDE CORRECTION	Depositor
Microscope	FEI TITAN KRIOS	Depositor
Voltage (kV)	300	Depositor
Electron dose ($e^-/\text{\AA}^2$)	50	Depositor
Minimum defocus (nm)	Not provided	
Maximum defocus (nm)	Not provided	
Magnification	Not provided	
Image detector	GATAN K2 SUMMIT (4k x 4k)	Depositor
Maximum map value	48.493	Depositor
Minimum map value	-23.751	Depositor
Average map value	-0.000	Depositor
Map value standard deviation	1.000	Depositor
Recommended contour level	6.5	Depositor
Map size (Å)	332.8, 332.8, 332.8	wwPDB
Map dimensions	320, 320, 320	wwPDB
Map angles (°)	90.0, 90.0, 90.0	wwPDB
Pixel spacing (Å)	1.04, 1.04, 1.04	Depositor

5 Model quality [i](#)

5.1 Standard geometry [i](#)

Bond lengths and bond angles in the following residue types are not validated in this section: GTP, MG

The Z score for a bond length (or angle) is the number of standard deviations the observed value is removed from the expected value. A bond length (or angle) with $|Z| > 5$ is considered an outlier worth inspection. RMSZ is the root-mean-square of all Z scores of the bond lengths (or angles).

Mol	Chain	Bond lengths		Bond angles	
		RMSZ	# $ Z > 5$	RMSZ	# $ Z > 5$
1	A	0.23	0/14051	0.39	1/19153 (0.0%)
2	B	0.23	0/3231	0.38	0/4367
3	C	0.24	0/2539	0.41	2/3440 (0.1%)
All	All	0.23	0/19821	0.39	3/26960 (0.0%)

There are no bond length outliers.

All (3) bond angle outliers are listed below:

Mol	Chain	Res	Type	Atoms	Z	Observed($^{\circ}$)	Ideal($^{\circ}$)
1	A	3627	PRO	N-CA-CB	5.64	110.06	103.30
3	C	325	PHE	C-N-CA	5.33	135.04	121.70
3	C	399	HIS	C-N-CA	5.19	134.67	121.70

There are no chirality outliers.

There are no planarity outliers.

5.2 Too-close contacts [i](#)

In the following table, the Non-H and H(model) columns list the number of non-hydrogen atoms and hydrogen atoms in the chain respectively. The H(added) column lists the number of hydrogen atoms added and optimized by MolProbity. The Clashes column lists the number of clashes within the asymmetric unit, whereas Symm-Clashes lists symmetry-related clashes.

Mol	Chain	Non-H	H(model)	H(added)	Clashes	Symm-Clashes
1	A	13859	0	13122	1769	0
2	B	3158	393	3174	331	0
3	C	2480	464	2469	302	0
4	C	32	0	11	9	0
5	C	1	0	0	0	0

Continued on next page...

Continued from previous page...

Mol	Chain	Non-H	H(model)	H(added)	Clashes	Symm-Clashes
All	All	19530	857	18776	2308	0

The all-atom clashscore is defined as the number of clashes found per 1000 atoms (including hydrogen atoms). The all-atom clashscore for this structure is 60.

All (2308) close contacts within the same asymmetric unit are listed below, sorted by their clash magnitude.

Atom-1	Atom-2	Interatomic distance (Å)	Clash overlap (Å)
1:A:1502:GLU:HA	1:A:1503:MET:HB2	1.30	1.09
2:B:198:LEU:HD11	2:B:483:LYS:HE2	1.36	1.06
1:A:649:VAL:HG11	1:A:667:THR:HB	1.40	1.04
1:A:820:LEU:HD22	1:A:886:LEU:HB2	1.35	1.03
3:C:406:LEU:HB2	3:C:422:LEU:HA	1.40	1.03
1:A:276:VAL:HG11	1:A:280:LEU:HG	1.40	1.03
1:A:1419:SER:HA	1:A:1422:MET:HE2	1.38	1.03
1:A:557:ASN:HB3	1:A:612:ILE:HG21	1.41	1.02
3:C:345:PRO:HG3	3:C:486:SER:HB2	1.38	1.02
1:A:811:THR:HA	1:A:814:ARG:HG2	1.39	1.02
1:A:163:ASP:HA	1:A:170:LYS:HE3	1.42	1.01
1:A:131:LYS:HE2	1:A:174:GLU:HG2	1.43	1.01
1:A:1525:ILE:HG13	1:A:1526:LEU:HD12	1.44	1.00
1:A:108:LEU:HD13	1:A:110:VAL:HG13	1.39	1.00
1:A:1410:ILE:HD13	1:A:1424:LEU:HD23	1.41	0.99
1:A:2390:GLY:H	1:A:2394:LEU:HD13	1.25	0.99
2:B:482:ILE:HG23	2:B:485:LEU:HD12	1.40	0.99
1:A:2277:LEU:H	1:A:2278:HIS:HB3	1.27	0.98
1:A:1086:PRO:HB2	1:A:1092:ILE:HG12	1.45	0.98
1:A:2069:ILE:HG13	1:A:2070:PRO:HD3	1.44	0.98
3:C:313:THR:HG22	3:C:341:LYS:HE2	1.43	0.97
1:A:215:ALA:HA	1:A:218:LEU:HD13	1.47	0.97
1:A:1786:VAL:HG13	1:A:1823:ILE:HD11	1.47	0.97
1:A:751:LEU:HD22	3:C:174:PRO:HG3	1.43	0.97
1:A:433:LEU:HD21	1:A:471:MET:HG2	1.46	0.96
1:A:2037:GLU:HG3	1:A:2094:GLU:HA	1.47	0.96
1:A:114:THR:HG22	1:A:134:ARG:HG2	1.47	0.96
1:A:1753:THR:HG23	1:A:1788:ALA:HB1	1.49	0.94
1:A:1786:VAL:HG11	1:A:2172:ILE:HD12	1.48	0.94
1:A:2296:LEU:HD22	1:A:2383:LEU:HD13	1.48	0.94
1:A:675:HIS:HB2	1:A:676:ASP:HB2	1.50	0.94
1:A:1336:ARG:HB3	1:A:1337:LEU:HA	1.50	0.93
1:A:866:ILE:HD12	1:A:1185:TYR:H	1.32	0.92

Continued on next page...

Continued from previous page...

Atom-1	Atom-2	Interatomic distance (Å)	Clash overlap (Å)
2:B:408:PHE:HB3	2:B:412:GLU:HB2	1.49	0.92
2:B:139:GLN:HE21	2:B:152:LEU:HD11	1.34	0.92
3:C:183:LEU:HD11	3:C:258:PHE:HB2	1.47	0.92
2:B:528:LEU:HD21	2:B:551:LEU:HD22	1.48	0.92
1:A:1306:PRO:HG2	1:A:2306:THR:HB	1.53	0.91
3:C:295:LEU:HD12	3:C:296:PRO:HD2	1.51	0.91
1:A:2195:VAL:HA	1:A:2205:ILE:HG22	1.53	0.91
1:A:2160:LEU:HD22	1:A:2203:GLY:HA3	1.49	0.91
1:A:2254:TYR:HA	1:A:2257:ILE:HG22	1.52	0.91
1:A:1338:SER:HB3	1:A:1401:MET:HE2	1.51	0.91
1:A:1038:GLY:HA3	1:A:1102:LYS:HE3	1.53	0.91
2:B:303:ALA:HB1	3:C:248:ARG:HA	1.53	0.89
1:A:1478:LYS:HE3	1:A:1532:ILE:HG12	1.53	0.89
2:B:156:ILE:HG13	2:B:192:GLN:HB3	1.53	0.89
1:A:147:SER:H	1:A:149:LEU:HD23	1.37	0.88
1:A:769:LEU:HD13	3:C:265:ILE:HD11	1.55	0.88
1:A:2089:ILE:HG21	1:A:2129:THR:HA	1.56	0.88
1:A:1131:ALA:HB1	1:A:1206:TRP:HE1	1.38	0.88
1:A:983:LEU:HD23	1:A:992:LYS:HE2	1.54	0.87
3:C:406:LEU:HD12	3:C:422:LEU:HB3	1.55	0.87
1:A:2330:ILE:HD12	1:A:2404:ARG:HH11	1.39	0.87
1:A:1472:GLN:HG2	1:A:1525:ILE:HG23	1.57	0.86
1:A:2276:PRO:HB2	1:A:2279:VAL:H	1.39	0.86
1:A:1502:GLU:HB3	1:A:1504:LEU:HB2	1.58	0.86
3:C:209:VAL:HG12	3:C:319:ILE:HB	1.57	0.86
1:A:738:ALA:HB3	1:A:830:LEU:HD21	1.57	0.86
1:A:740:VAL:HA	1:A:751:LEU:HD12	1.57	0.86
1:A:1656:LEU:HB3	1:A:1657:LEU:HA	1.57	0.86
1:A:1521:VAL:HG22	1:A:1522:ALA:HA	1.57	0.86
1:A:1509:ILE:HD13	1:A:1598:ASP:HA	1.59	0.85
1:A:249:LYS:HE3	1:A:297:VAL:HG22	1.57	0.85
2:B:337:TYR:HE1	2:B:410:LEU:HD11	1.40	0.85
1:A:409:VAL:HG13	1:A:453:LEU:HD22	1.59	0.84
1:A:2277:LEU:N	1:A:2278:HIS:HB3	1.92	0.84
1:A:365:LEU:HD13	1:A:401:LEU:HD11	1.60	0.84
1:A:1325:LYS:HE2	1:A:1325:LYS:HA	1.60	0.84
1:A:80:ILE:HG21	1:A:106:GLN:HE22	1.43	0.84
1:A:2152:TYR:HA	1:A:2206:GLN:HA	1.60	0.84
2:B:504:LEU:HD13	2:B:550:GLN:HG2	1.59	0.83
1:A:2273:ARG:HB3	1:A:2274:ASP:HA	1.61	0.83
1:A:1938:SER:HA	1:A:1945:VAL:HG11	1.61	0.83

Continued on next page...

Continued from previous page...

Atom-1	Atom-2	Interatomic distance (Å)	Clash overlap (Å)
1:A:335:LEU:HB3	1:A:336:THR:HB	1.59	0.82
1:A:1856:ILE:HB	1:A:1859:PRO:HG3	1.61	0.82
1:A:618:LEU:HD11	1:A:648:ILE:HG23	1.61	0.82
1:A:2128:ILE:HG22	1:A:2140:LEU:HB3	1.57	0.82
1:A:379:ALA:HB3	1:A:382:GLU:HG2	1.61	0.82
1:A:863:SER:HB3	1:A:869:ILE:HG12	1.60	0.82
3:C:244:GLU:HA	3:C:247:GLU:HG2	1.62	0.82
1:A:2365:LEU:HA	1:A:2366:ARG:HB3	1.60	0.82
2:B:56:THR:OG1	2:B:158:ASP:OD1	1.98	0.81
1:A:199:VAL:HG23	1:A:200:LEU:HD12	1.60	0.81
1:A:736:LEU:HD11	3:C:199:LEU:HD12	1.60	0.81
1:A:98:THR:O	1:A:102:LYS:HG3	1.80	0.81
1:A:275:LEU:HB2	1:A:276:VAL:HA	1.62	0.80
1:A:895:LYS:HB3	1:A:2224:ARG:HD2	1.63	0.80
2:B:236:LYS:HD3	2:B:485:LEU:HD13	1.63	0.80
1:A:1475:VAL:HG23	1:A:1528:LEU:HD12	1.62	0.80
1:A:1818:PRO:HB2	1:A:1848:VAL:HG12	1.62	0.80
1:A:390:PRO:HB2	1:A:391:PRO:HD3	1.61	0.80
1:A:2247:PRO:CD	1:A:2248:ARG:HA	2.12	0.80
1:A:1090:GLN:NE2	1:A:1422:MET:SD	2.55	0.80
1:A:891:GLN:HE22	1:A:2298:LYS:HD2	1.46	0.80
1:A:1521:VAL:HG13	1:A:1522:ALA:HB2	1.62	0.80
1:A:638:VAL:HB	1:A:639:PHE:HA	1.64	0.80
1:A:976:ASN:HD21	1:A:1074:MET:HG2	1.47	0.79
1:A:1508:ALA:HB1	1:A:1600:ILE:HG13	1.65	0.79
1:A:1673:LEU:HD21	1:A:1708:TRP:HD1	1.47	0.79
1:A:2223:GLN:HG2	1:A:2245:ILE:HD12	1.62	0.79
1:A:1022:THR:HB	1:A:1415:VAL:H	1.46	0.79
1:A:2247:PRO:HD2	1:A:2248:ARG:HA	1.65	0.79
1:A:435:ARG:HG3	1:A:436:VAL:H	1.48	0.79
1:A:2153:LEU:HD13	1:A:2155:LYS:HE2	1.64	0.79
1:A:2391:VAL:HG12	1:A:2392:PHE:H	1.47	0.79
2:B:44:GLU:HA	2:B:444:THR:HB	1.64	0.79
1:A:141:MET:HE1	1:A:146:GLU:H	1.48	0.79
1:A:1413:GLN:H	1:A:1415:VAL:HA	1.45	0.79
1:A:651:SER:HA	1:A:1304:LEU:HD22	1.64	0.78
1:A:1071:VAL:HG11	1:A:1074:MET:HG3	1.64	0.78
1:A:2407:ARG:HB3	1:A:2410:LEU:HD13	1.65	0.78
2:B:505:PRO:O	2:B:509:SER:OG	2.00	0.78
1:A:322:LEU:H	1:A:322:LEU:HD12	1.47	0.78
1:A:1085:CYS:HB3	1:A:1086:PRO:HD2	1.63	0.78

Continued on next page...

Continued from previous page...

Atom-1	Atom-2	Interatomic distance (Å)	Clash overlap (Å)
1:A:1090:GLN:O	1:A:1120:LYS:NZ	2.13	0.78
1:A:231:LYS:HG3	1:A:232:ILE:HD12	1.66	0.78
1:A:1103:ASN:HD22	1:A:1109:SER:HB2	1.49	0.78
1:A:2038:LYS:HG3	1:A:2095:ILE:HD12	1.64	0.78
2:B:434:ASN:O	2:B:436:GLN:NE2	2.16	0.78
1:A:1324:LEU:HD11	1:A:1339:THR:HG22	1.66	0.78
1:A:656:HIS:H	1:A:660:ILE:HD11	1.48	0.77
1:A:733:THR:OG1	1:A:822:LYS:HB2	1.83	0.77
1:A:2295:LEU:HD12	1:A:2379:ILE:HD13	1.67	0.77
1:A:2336:ARG:HH21	1:A:2340:ASN:HB3	1.48	0.77
1:A:995:TYR:HA	1:A:998:TYR:HB3	1.66	0.77
1:A:2277:LEU:HB2	1:A:2278:HIS:CB	2.14	0.77
1:A:2276:PRO:N	1:A:2277:LEU:HA	1.99	0.77
3:C:376:ARG:HG3	3:C:462:GLY:HA3	1.67	0.77
1:A:1184:ASN:ND2	1:A:1288:SER:OG	2.18	0.77
1:A:1320:VAL:O	1:A:1324:LEU:HG	1.85	0.77
1:A:361:LEU:HA	1:A:401:LEU:HD13	1.65	0.77
1:A:1502:GLU:HG3	1:A:1504:LEU:HD23	1.65	0.76
1:A:1303:ALA:O	1:A:1308:GLU:HB2	1.85	0.76
1:A:1424:LEU:HD22	1:A:1458:THR:HG22	1.68	0.76
1:A:2069:ILE:CG1	1:A:2070:PRO:HD3	2.15	0.76
3:C:417:LEU:HB2	3:C:418:PRO:HD3	1.66	0.76
3:C:410:GLN:HB2	3:C:472:LYS:HE2	1.67	0.76
1:A:1207:GLN:NE2	1:A:1288:SER:OG	2.18	0.76
3:C:485:LEU:HB3	3:C:490:LEU:HD12	1.67	0.76
1:A:115:SER:HA	1:A:155:ARG:HH12	1.51	0.76
1:A:675:HIS:HB2	1:A:676:ASP:CB	2.16	0.76
1:A:851:LYS:NZ	1:A:861:ASP:OD2	2.19	0.76
1:A:364:PHE:HD2	1:A:365:LEU:HD12	1.50	0.76
1:A:1048:VAL:HG13	1:A:1052:PHE:HE2	1.51	0.76
1:A:2191:ARG:HG3	1:A:2351:VAL:HG12	1.66	0.75
3:C:325:PHE:HE1	3:C:391:ILE:HD11	1.47	0.75
1:A:166:LEU:HG	1:A:167:ALA:H	1.52	0.75
1:A:730:LEU:HD23	1:A:730:LEU:H	1.50	0.75
1:A:1282:PRO:O	1:A:1286:GLN:NE2	2.19	0.75
1:A:675:HIS:CB	1:A:676:ASP:HB2	2.16	0.75
1:A:1960:VAL:N	1:A:1961:LEU:HA	2.02	0.75
1:A:1324:LEU:HD21	1:A:1339:THR:HB	1.67	0.75
2:B:295:SER:HB2	2:B:296:PRO:HD3	1.67	0.75
1:A:1832:HIS:O	1:A:1838:ARG:NH2	2.20	0.75
3:C:183:LEU:CD1	3:C:258:PHE:HB2	2.16	0.75

Continued on next page...

Continued from previous page...

Atom-1	Atom-2	Interatomic distance (Å)	Clash overlap (Å)
1:A:104:LEU:HD13	1:A:136:SER:HB2	1.69	0.74
1:A:1081:CYS:O	1:A:1085:CYS:N	2.18	0.74
1:A:1477:GLU:O	1:A:1481:PRO:HD3	1.86	0.74
2:B:512:GLN:HB2	2:B:557:LYS:HE3	1.68	0.74
1:A:72:ASP:HA	1:A:106:GLN:HG2	1.69	0.74
1:A:618:LEU:HD13	1:A:648:ILE:HD12	1.69	0.74
1:A:2037:GLU:N	1:A:2093:GLU:O	2.21	0.74
1:A:2300:LEU:HD21	1:A:2343:ILE:HD11	1.69	0.74
1:A:2247:PRO:N	1:A:2248:ARG:HA	2.01	0.74
1:A:502:ASN:O	1:A:506:LEU:HG	1.87	0.74
1:A:111:ASN:O	1:A:115:SER:OG	2.04	0.74
2:B:49:VAL:HG22	2:B:149:LEU:HB3	1.69	0.74
1:A:820:LEU:CD2	1:A:886:LEU:HB2	2.17	0.74
1:A:637:THR:N	1:A:638:VAL:HA	2.03	0.74
1:A:2164:GLU:OE1	1:A:2165:ARG:NH1	2.21	0.74
3:C:254:SER:O	3:C:271:GLN:NE2	2.20	0.74
2:B:527:GLN:HE22	2:B:554:ASP:HB3	1.52	0.74
1:A:895:LYS:HE3	1:A:2228:LEU:HD12	1.70	0.74
1:A:1346:LEU:HD13	1:A:1349:LEU:HD11	1.70	0.74
1:A:1842:CYS:HA	1:A:1933:ILE:HD11	1.70	0.74
1:A:237:PHE:HA	1:A:240:PHE:HB2	1.68	0.73
1:A:411:SER:OG	1:A:435:ARG:N	2.19	0.73
1:A:1086:PRO:HA	1:A:1090:GLN:HB3	1.69	0.73
3:C:216:GLY:HA3	4:C:601:GTP:HN22	1.53	0.73
1:A:1586:SER:CB	1:A:1590:VAL:HB	2.18	0.73
2:B:63:GLU:O	2:B:67:LEU:HG	1.88	0.73
2:B:312:PHE:HB3	2:B:318:LEU:HG	1.70	0.73
1:A:2207:TRP:CD1	1:A:2208:VAL:HG12	2.23	0.73
2:B:190:LYS:HG2	2:B:194:LYS:HE3	1.71	0.73
3:C:229:PRO:HG2	3:C:467:GLN:HG3	1.71	0.73
1:A:770:VAL:O	1:A:771:GLU:HG3	1.87	0.73
1:A:1343:SER:HA	1:A:1344:GLN:CB	2.17	0.73
1:A:1462:LEU:O	1:A:1466:PHE:N	2.22	0.73
1:A:987:LEU:HG	1:A:988:GLU:H	1.53	0.73
1:A:1586:SER:HB2	1:A:1590:VAL:HB	1.71	0.73
1:A:1790:LEU:HD21	1:A:1823:ILE:HD12	1.70	0.73
1:A:432:VAL:HG13	1:A:433:LEU:HD12	1.71	0.73
3:C:211:GLY:HA3	3:C:215:THR:HG21	1.71	0.73
1:A:1650:LYS:HE3	1:A:1654:GLN:HE21	1.54	0.72
1:A:300:ILE:HG23	1:A:302:LEU:HG	1.71	0.72
1:A:432:VAL:HG13	1:A:433:LEU:CD1	2.20	0.72

Continued on next page...

Continued from previous page...

Atom-1	Atom-2	Interatomic distance (Å)	Clash overlap (Å)
1:A:893:LEU:HA	1:A:911:VAL:HG22	1.71	0.72
1:A:2245:ILE:N	1:A:2246:VAL:HA	2.04	0.72
2:B:301:GLN:HG2	2:B:336:VAL:HG23	1.71	0.72
2:B:64:LYS:NZ	2:B:153:LEU:O	2.20	0.72
1:A:192:ILE:O	1:A:196:VAL:HG23	1.89	0.72
1:A:1818:PRO:CB	1:A:1848:VAL:HG12	2.19	0.72
1:A:100:GLY:HA2	1:A:133:MET:CE	2.20	0.72
1:A:2332:GLY:HA3	1:A:2360:GLU:H	1.54	0.72
2:B:136:SER:HB2	2:B:153:LEU:HD11	1.71	0.72
1:A:2185:THR:HB	1:A:2186:PRO:HD3	1.71	0.72
1:A:1412:GLU:O	1:A:1416:PRO:HD2	1.89	0.72
3:C:403:LYS:HB3	3:C:421:PHE:HB2	1.72	0.72
1:A:649:VAL:O	1:A:653:LEU:HG	1.90	0.71
1:A:1346:LEU:HB2	1:A:1349:LEU:HD13	1.71	0.71
1:A:858:HIS:HB2	1:A:859:PRO:HD2	1.73	0.71
1:A:1410:ILE:HD13	1:A:1424:LEU:CD2	2.17	0.71
1:A:346:LEU:HA	1:A:349:PHE:HD1	1.55	0.71
1:A:1407:LEU:HD11	1:A:1427:THR:HG21	1.72	0.71
1:A:432:VAL:HG11	1:A:479:ILE:HD11	1.70	0.71
1:A:503:LEU:O	1:A:507:ILE:HG12	1.91	0.71
1:A:1502:GLU:OE1	1:A:1502:GLU:N	2.23	0.71
1:A:1352:LEU:HD12	1:A:1353:GLN:HA	1.72	0.71
1:A:1657:LEU:HD12	1:A:1658:PRO:N	2.06	0.71
2:B:63:GLU:OE1	2:B:63:GLU:N	2.23	0.71
1:A:552:VAL:HG22	1:A:556:LYS:HE2	1.71	0.71
1:A:769:LEU:HD22	3:C:263:GLU:HB3	1.72	0.71
1:A:1502:GLU:HB3	1:A:1504:LEU:N	2.06	0.71
1:A:2276:PRO:CD	1:A:2277:LEU:HA	2.20	0.71
3:C:362:GLU:OE1	3:C:364:TYR:OH	2.06	0.71
1:A:174:GLU:OE1	1:A:174:GLU:N	2.24	0.71
1:A:346:LEU:HD21	1:A:375:LEU:HD12	1.73	0.71
2:B:267:PHE:HD2	2:B:308:ILE:HD13	1.55	0.71
1:A:1030:ILE:O	1:A:1034:ILE:HG13	1.90	0.71
2:B:162:LEU:HD22	3:C:390:MET:HE3	1.72	0.71
2:B:307:GLN:HE22	3:C:249:GLY:HA3	1.55	0.71
3:C:257:ASP:HB2	3:C:269:ASP:OD1	1.89	0.71
1:A:380:SER:HA	2:B:350:MET:HE1	1.72	0.70
1:A:858:HIS:HD2	1:A:860:GLN:HB2	1.57	0.70
1:A:2247:PRO:HD2	1:A:2249:PRO:HD3	1.71	0.70
3:C:213:GLN:OE1	3:C:251:ASN:N	2.24	0.70
2:B:184:GLU:OE1	2:B:184:GLU:N	2.25	0.70

Continued on next page...

Continued from previous page...

Atom-1	Atom-2	Interatomic distance (Å)	Clash overlap (Å)
1:A:281:GLN:OE1	1:A:281:GLN:N	2.24	0.70
1:A:504:LEU:HD22	2:B:359:CYS:SG	2.32	0.70
1:A:2365:LEU:HA	1:A:2366:ARG:CB	2.21	0.70
2:B:211:LEU:HD23	2:B:266:LEU:HB2	1.73	0.70
1:A:154:ARG:O	1:A:157:THR:OG1	2.05	0.70
1:A:675:HIS:H	1:A:676:ASP:HB2	1.56	0.70
1:A:897:ASP:OD1	1:A:2224:ARG:NH2	2.25	0.70
1:A:1816:THR:OG1	1:A:1817:ALA:HA	1.92	0.70
1:A:2223:GLN:HG2	1:A:2245:ILE:HG23	1.74	0.70
1:A:1511:PHE:O	1:A:1514:SER:OG	2.02	0.70
1:A:254:CYS:O	1:A:258:LYS:HG2	1.92	0.70
1:A:731:LEU:HD23	1:A:731:LEU:H	1.55	0.70
1:A:990:LEU:H	1:A:990:LEU:HD12	1.57	0.70
1:A:1324:LEU:CD2	1:A:1339:THR:HB	2.21	0.70
1:A:1338:SER:H	1:A:1339:THR:HA	1.53	0.70
1:A:557:ASN:HB3	1:A:612:ILE:CG2	2.20	0.70
1:A:1293:LEU:HD13	1:A:1322:LYS:HD2	1.72	0.70
1:A:1410:ILE:HG21	1:A:1424:LEU:HD21	1.73	0.70
2:B:234:ARG:HH12	2:B:238:LEU:HD13	1.56	0.70
2:B:267:PHE:CD2	2:B:308:ILE:HD13	2.27	0.70
1:A:571:GLU:HG2	3:C:457:LEU:HD21	1.73	0.69
1:A:2186:PRO:O	1:A:2319:ARG:HG2	1.90	0.69
2:B:49:VAL:HG21	2:B:448:TRP:CE2	2.26	0.69
2:B:155:SER:HB2	2:B:196:GLN:HG3	1.72	0.69
1:A:454:THR:HB	1:A:501:LEU:CD1	2.23	0.69
1:A:742:MET:O	1:A:746:GLU:HG3	1.93	0.69
2:B:137:LEU:N	2:B:154:THR:OG1	2.25	0.69
3:C:240:ALA:O	3:C:252:GLN:NE2	2.24	0.69
1:A:510:GLN:HG2	1:A:579:LEU:HD12	1.74	0.69
3:C:391:ILE:HD12	3:C:421:PHE:HZ	1.56	0.69
1:A:768:THR:O	3:C:479:SER:OG	2.11	0.69
1:A:2388:VAL:HA	1:A:2393:ARG:HD3	1.74	0.69
1:A:104:LEU:HD13	1:A:136:SER:CB	2.22	0.69
1:A:976:ASN:HD22	1:A:1077:VAL:HG21	1.58	0.69
1:A:1413:GLN:N	1:A:1415:VAL:HA	2.07	0.69
1:A:2342:LEU:HB2	1:A:2351:VAL:CG2	2.23	0.69
1:A:1334:PRO:O	1:A:1396:ALA:N	2.25	0.69
1:A:1650:LYS:O	1:A:1654:GLN:HG3	1.92	0.69
1:A:2274:ASP:O	1:A:2276:PRO:HD3	1.93	0.69
1:A:84:GLU:OE1	1:A:84:GLU:N	2.24	0.69
1:A:199:VAL:HG11	1:A:263:VAL:HG22	1.74	0.69

Continued on next page...

Continued from previous page...

Atom-1	Atom-2	Interatomic distance (Å)	Clash overlap (Å)
1:A:248:VAL:O	1:A:253:LEU:HD12	1.93	0.69
1:A:1591:HIS:HB2	1:A:1599:PHE:CZ	2.27	0.69
3:C:241:GLN:HB3	3:C:245:MET:HG3	1.75	0.69
3:C:241:GLN:NE2	4:C:601:GTP:O1G	2.26	0.69
1:A:990:LEU:HD23	1:A:2395:SER:HB2	1.73	0.69
1:A:2365:LEU:CA	1:A:2366:ARG:HB3	2.23	0.69
2:B:245:ILE:O	2:B:255:LYS:NZ	2.26	0.69
1:A:1637:ALA:HB1	1:A:1675:GLN:CB	2.24	0.68
1:A:346:LEU:HB2	1:A:385:ASP:OD2	1.94	0.68
1:A:559:PRO:O	1:A:561:LEU:HG	1.94	0.68
2:B:495:PHE:O	2:B:499:ARG:HG2	1.93	0.68
3:C:229:PRO:CG	3:C:467:GLN:HG3	2.23	0.68
1:A:350:TRP:CE3	1:A:392:SER:HB3	2.28	0.68
1:A:1942:PRO:HA	1:A:1945:VAL:HG22	1.75	0.68
1:A:2153:LEU:HD23	1:A:2207:TRP:HA	1.75	0.68
3:C:202:THR:HB	3:C:489:ILE:HD11	1.73	0.68
1:A:1665:GLU:HG3	1:A:1668:ARG:HH21	1.57	0.68
2:B:337:TYR:CE1	2:B:410:LEU:HD11	2.28	0.68
1:A:458:GLU:HG2	1:A:501:LEU:HD22	1.75	0.68
1:A:2171:SER:HA	1:A:2192:HIS:HE1	1.57	0.68
1:A:2335:ASP:O	1:A:2340:ASN:ND2	2.22	0.68
1:A:295:LYS:HD2	1:A:297:VAL:HG21	1.76	0.68
1:A:820:LEU:HD11	1:A:882:TRP:HA	1.74	0.68
1:A:1032:LEU:HA	1:A:1035:MET:HE2	1.75	0.68
1:A:1538:GLU:OE1	1:A:1538:GLU:N	2.27	0.68
1:A:305:ARG:HG2	1:A:332:LYS:HD3	1.76	0.68
1:A:722:ASN:HB2	1:A:2305:THR:HG21	1.74	0.68
1:A:2276:PRO:HD2	1:A:2277:LEU:HA	1.76	0.68
1:A:183:LEU:HD23	1:A:183:LEU:H	1.59	0.68
1:A:1074:MET:O	1:A:1078:GLU:HG2	1.93	0.68
1:A:1124:GLU:OE1	1:A:1124:GLU:N	2.27	0.68
1:A:2277:LEU:HB2	1:A:2278:HIS:HB2	1.75	0.68
1:A:259:ALA:O	1:A:263:VAL:HG23	1.93	0.67
1:A:983:LEU:CD2	1:A:992:LYS:HE2	2.24	0.67
1:A:1938:SER:HB2	1:A:1945:VAL:HG21	1.76	0.67
3:C:485:LEU:HD22	3:C:490:LEU:HB2	1.76	0.67
1:A:648:ILE:HD13	1:A:714:LEU:HG	1.75	0.67
1:A:1017:TYR:HB3	1:A:1026:TRP:CB	2.23	0.67
1:A:2326:MET:SD	1:A:2401:HIS:NE2	2.67	0.67
2:B:210:LEU:HB2	2:B:265:LEU:HD23	1.77	0.67
1:A:740:VAL:HG21	1:A:752:PHE:CE2	2.29	0.67

Continued on next page...

Continued from previous page...

Atom-1	Atom-2	Interatomic distance (Å)	Clash overlap (Å)
1:A:135:LYS:HZ3	1:A:177:GLN:HB2	1.59	0.67
1:A:869:ILE:HB	1:A:1295:ARG:HH12	1.59	0.67
1:A:1844:LEU:O	1:A:1848:VAL:HG13	1.93	0.67
1:A:511:ILE:HD11	1:A:576:LEU:HD11	1.77	0.67
3:C:307:ILE:O	3:C:311:LEU:HD23	1.94	0.67
1:A:2245:ILE:HB	1:A:2246:VAL:C	2.15	0.67
1:A:2254:TYR:HA	1:A:2257:ILE:CG2	2.24	0.67
2:B:212:LEU:HD12	2:B:267:PHE:CE1	2.30	0.67
3:C:184:VAL:CG1	3:C:188:MET:HA	2.24	0.67
3:C:268:LEU:HD12	3:C:315:CYS:SG	2.35	0.67
1:A:637:THR:HB	1:A:638:VAL:O	1.95	0.67
1:A:1085:CYS:HB3	1:A:1086:PRO:CD	2.25	0.67
1:A:100:GLY:HA2	1:A:133:MET:HE3	1.76	0.67
1:A:421:GLY:O	1:A:425:THR:N	2.26	0.67
1:A:767:ASN:ND2	1:A:806:LEU:HD22	2.10	0.67
2:B:203:LEU:O	2:B:207:CYS:HB2	1.95	0.67
1:A:645:ASN:HB3	1:A:666:TYR:HE2	1.60	0.67
1:A:1018:THR:HG21	1:A:1084:HIS:NE2	2.10	0.67
1:A:1100:VAL:O	1:A:1104:LEU:HG	1.95	0.67
1:A:1703:MET:O	1:A:1707:ILE:HG13	1.95	0.67
1:A:2092:LEU:HB2	1:A:2100:ALA:HB2	1.76	0.67
3:C:260:ILE:HG12	3:C:266:VAL:HG22	1.75	0.67
1:A:239:LYS:NZ	1:A:256:THR:OG1	2.28	0.66
1:A:356:PHE:CD2	1:A:360:LEU:HG	2.30	0.66
1:A:1086:PRO:HB2	1:A:1092:ILE:CG1	2.24	0.66
3:C:256:ILE:HG12	3:C:270:THR:HG22	1.76	0.66
1:A:2139:LYS:HA	1:A:2152:TYR:O	1.95	0.66
1:A:2277:LEU:HB2	1:A:2278:HIS:HB3	1.75	0.66
2:B:52:ILE:HG22	2:B:64:LYS:HG2	1.76	0.66
1:A:992:LYS:HB2	1:A:1016:PHE:CB	2.26	0.66
2:B:329:VAL:HB	2:B:330:PRO:HD3	1.78	0.66
1:A:131:LYS:HE2	1:A:174:GLU:CG	2.24	0.66
1:A:651:SER:HA	1:A:1304:LEU:CD2	2.24	0.66
1:A:2299:GLU:HG3	1:A:2345:MET:CE	2.25	0.66
3:C:311:LEU:HD13	3:C:315:CYS:SG	2.35	0.66
3:C:485:LEU:CB	3:C:490:LEU:HD12	2.25	0.66
1:A:376:SER:HB3	1:A:448:PHE:CE1	2.31	0.66
1:A:403:ARG:HH11	1:A:470:SER:HA	1.60	0.66
1:A:419:ILE:HG21	1:A:442:ALA:H	1.61	0.66
1:A:1412:GLU:HA	1:A:1413:GLN:C	2.16	0.66
1:A:636:PRO:CB	1:A:638:VAL:HG22	2.26	0.66

Continued on next page...

Continued from previous page...

Atom-1	Atom-2	Interatomic distance (Å)	Clash overlap (Å)
1:A:2169:PHE:HA	1:A:2414:LEU:HD21	1.78	0.66
2:B:303:ALA:O	2:B:307:GLN:HG3	1.95	0.66
2:B:491:ILE:HD13	3:C:519:LEU:HD23	1.76	0.66
1:A:454:THR:HB	1:A:501:LEU:HD11	1.78	0.66
1:A:503:LEU:HD13	1:A:572:MET:HG3	1.77	0.66
1:A:1757:LEU:HB3	1:A:1816:THR:CG2	2.26	0.66
2:B:237:VAL:HG13	2:B:479:LEU:HG	1.78	0.66
1:A:320:ASP:HB3	1:A:322:LEU:CD1	2.26	0.66
1:A:497:ILE:HG13	2:B:355:LEU:HD11	1.77	0.66
1:A:581:HIS:NE2	1:A:636:PRO:HA	2.10	0.66
1:A:858:HIS:CD2	1:A:860:GLN:HB2	2.31	0.66
1:A:1086:PRO:CA	1:A:1090:GLN:HB3	2.24	0.66
1:A:114:THR:O	1:A:134:ARG:NH2	2.16	0.66
1:A:131:LYS:CE	1:A:174:GLU:HG2	2.25	0.66
1:A:384:VAL:O	1:A:388:VAL:HG23	1.96	0.66
1:A:488:ASN:O	1:A:492:CYS:N	2.19	0.66
1:A:1459:ALA:O	1:A:1463:VAL:HG23	1.96	0.66
1:A:2045:GLY:HA2	1:A:2078:LEU:HD11	1.76	0.66
1:A:39:PRO:O	1:A:43:LYS:HG3	1.96	0.66
1:A:386:GLU:C	1:A:389:PRO:HD2	2.16	0.66
1:A:668:LEU:HD21	1:A:1319:ASN:ND2	2.11	0.66
1:A:1502:GLU:CA	1:A:1503:MET:HB2	2.17	0.66
1:A:826:LEU:HD22	1:A:909:ASP:OD2	1.96	0.65
3:C:406:LEU:HG	3:C:422:LEU:HD22	1.77	0.65
1:A:108:LEU:HD12	1:A:109:ARG:N	2.12	0.65
1:A:1124:GLU:HG2	1:A:1212:ASP:HB3	1.78	0.65
3:C:213:GLN:NE2	3:C:275:SER:HB2	2.12	0.65
1:A:1757:LEU:HB3	1:A:1816:THR:HG22	1.77	0.65
1:A:2340:ASN:HA	1:A:2353:ILE:CG1	2.25	0.65
1:A:738:ALA:HB1	1:A:830:LEU:HD11	1.78	0.65
1:A:820:LEU:O	1:A:824:ILE:HG12	1.96	0.65
1:A:1139:ILE:HD13	1:A:1207:GLN:HE21	1.61	0.65
2:B:420:LEU:HD23	2:B:425:LYS:HD2	1.77	0.65
2:B:507:ALA:HB1	2:B:534:VAL:HG13	1.79	0.65
3:C:263:GLU:OE1	3:C:263:GLU:N	2.30	0.65
1:A:471:MET:HA	1:A:471:MET:HE3	1.78	0.65
1:A:1115:GLU:OE1	1:A:1115:GLU:N	2.30	0.65
1:A:2188:PHE:CE1	1:A:2319:ARG:HD2	2.31	0.65
2:B:43:ARG:O	2:B:445:TYR:HB3	1.96	0.65
2:B:55:LYS:HG2	2:B:157:CYS:HB3	1.79	0.65
1:A:415:ARG:O	1:A:419:ILE:HG13	1.96	0.65

Continued on next page...

Continued from previous page...

Atom-1	Atom-2	Interatomic distance (Å)	Clash overlap (Å)
1:A:673:THR:HG21	1:A:1342:VAL:O	1.97	0.65
1:A:2380:GLU:HA	1:A:2383:LEU:HG	1.77	0.65
2:B:303:ALA:CB	3:C:248:ARG:HA	2.26	0.65
1:A:104:LEU:HD21	1:A:133:MET:HA	1.79	0.65
1:A:2246:VAL:HB	1:A:2247:PRO:C	2.17	0.65
1:A:2332:GLY:HA3	1:A:2360:GLU:N	2.12	0.65
1:A:463:LEU:HG	1:A:508:VAL:HB	1.77	0.65
1:A:552:VAL:HG22	1:A:556:LYS:CE	2.26	0.65
1:A:813:ILE:HD12	1:A:1306:PRO:HB2	1.77	0.65
1:A:1289:ILE:HG21	1:A:1326:GLN:HB3	1.78	0.65
1:A:1521:VAL:CG2	1:A:1522:ALA:HA	2.27	0.65
1:A:2183:GLN:HA	1:A:2184:GLU:C	2.18	0.65
3:C:325:PHE:CE2	3:C:387:MET:HG2	2.32	0.65
1:A:247:GLU:H	1:A:253:LEU:HD11	1.60	0.65
1:A:1403:GLN:O	1:A:1407:LEU:HD13	1.97	0.65
1:A:2300:LEU:HD23	1:A:2345:MET:CE	2.26	0.65
2:B:508:HIS:NE2	2:B:550:GLN:OE1	2.29	0.65
1:A:653:LEU:HD22	1:A:664:VAL:HG22	1.78	0.65
1:A:2342:LEU:HD11	1:A:2353:ILE:HD11	1.79	0.65
3:C:295:LEU:CD1	3:C:296:PRO:HD2	2.27	0.65
1:A:1346:LEU:HD22	1:A:1349:LEU:HD11	1.79	0.64
1:A:2196:THR:OG1	1:A:2204:LEU:O	2.06	0.64
2:B:159:ASN:ND2	3:C:325:PHE:O	2.30	0.64
3:C:205:LEU:HB2	3:C:482:ARG:HH12	1.62	0.64
1:A:636:PRO:HB2	1:A:638:VAL:HG22	1.79	0.64
1:A:736:LEU:HD11	3:C:199:LEU:CD1	2.25	0.64
1:A:1586:SER:OG	1:A:1590:VAL:HB	1.97	0.64
1:A:2299:GLU:HG3	1:A:2345:MET:HE1	1.78	0.64
2:B:211:LEU:CD2	2:B:266:LEU:HB2	2.28	0.64
1:A:174:GLU:O	1:A:178:GLN:NE2	2.30	0.64
1:A:746:GLU:OE1	1:A:747:THR:HG23	1.97	0.64
1:A:1027:LEU:HD13	1:A:1084:HIS:HB2	1.80	0.64
1:A:472:THR:O	1:A:475:CYS:N	2.28	0.64
1:A:2295:LEU:HD12	1:A:2379:ILE:CD1	2.27	0.64
2:B:347:PRO:HB3	3:C:377:GLU:OE2	1.97	0.64
3:C:228:THR:HB	3:C:229:PRO:HD2	1.78	0.64
1:A:506:LEU:HB3	1:A:510:GLN:OE1	1.97	0.64
1:A:1022:THR:HB	1:A:1415:VAL:N	2.11	0.64
1:A:1114:ALA:HA	1:A:1117:ARG:HE	1.62	0.64
1:A:2128:ILE:HA	1:A:2139:LYS:O	1.97	0.64
1:A:2131:LEU:HD21	1:A:2139:LYS:H	1.63	0.64

Continued on next page...

Continued from previous page...

Atom-1	Atom-2	Interatomic distance (Å)	Clash overlap (Å)
1:A:167:ALA:O	1:A:168:THR:OG1	2.12	0.64
1:A:1592:ILE:HB	1:A:1599:PHE:HE2	1.62	0.64
1:A:2367:VAL:HG13	1:A:2368:PRO:HD2	1.79	0.64
3:C:323:ASP:OD1	3:C:373:LYS:HD2	1.98	0.64
1:A:1930:TYR:O	1:A:1934:VAL:HG23	1.98	0.64
2:B:519:TYR:CE2	2:B:521:MET:HB2	2.33	0.64
2:B:500:CYS:HB3	2:B:546:LYS:HG3	1.79	0.64
3:C:327:ASP:OD1	3:C:329:SER:OG	2.07	0.64
1:A:1289:ILE:CG2	1:A:1326:GLN:HB3	2.27	0.64
1:A:990:LEU:HB2	1:A:2392:PHE:CD1	2.33	0.64
2:B:139:GLN:NE2	2:B:152:LEU:HD11	2.08	0.64
2:B:504:LEU:HB2	2:B:550:GLN:NE2	2.12	0.64
1:A:734:TRP:O	1:A:737:GLU:N	2.31	0.63
1:A:736:LEU:HD23	1:A:736:LEU:O	1.98	0.63
1:A:980:LEU:O	1:A:984:LEU:HD13	1.98	0.63
1:A:1054:LEU:HD13	1:A:1415:VAL:HG22	1.80	0.63
1:A:504:LEU:HD13	2:B:359:CYS:HB3	1.79	0.63
1:A:732:MET:O	1:A:733:THR:HG22	1.98	0.63
1:A:1086:PRO:HB3	1:A:1090:GLN:HB3	1.80	0.63
1:A:1673:LEU:HD23	1:A:1705:ASP:HA	1.79	0.63
1:A:153:LEU:CD1	1:A:156:ILE:HD12	2.29	0.63
1:A:822:LYS:O	1:A:825:PRO:HD2	1.97	0.63
2:B:220:ASP:OD2	2:B:222:THR:HB	1.97	0.63
3:C:421:PHE:CZ	3:C:423:ASP:HB2	2.33	0.63
1:A:42:LEU:HB3	1:A:64:ALA:HB1	1.81	0.63
1:A:893:LEU:HD22	1:A:914:GLN:OE1	1.99	0.63
1:A:1753:THR:CG2	1:A:1788:ALA:HB1	2.25	0.63
1:A:1095:TRP:NE1	1:A:1099:ILE:HD11	2.14	0.63
2:B:238:LEU:CG	2:B:242:LYS:HE3	2.28	0.63
3:C:181:ILE:O	3:C:258:PHE:N	2.31	0.63
1:A:1038:GLY:HA3	1:A:1102:LYS:CE	2.26	0.63
1:A:1361:GLU:N	1:A:1361:GLU:OE1	2.31	0.63
3:C:208:GLY:HA3	3:C:311:LEU:HD12	1.80	0.63
1:A:766:ALA:O	1:A:770:VAL:HG23	1.98	0.63
1:A:1207:GLN:HB3	1:A:1289:ILE:HD11	1.81	0.63
1:A:1306:PRO:HG2	1:A:2306:THR:CB	2.26	0.63
1:A:2217:LEU:HD12	1:A:2218:TYR:N	2.14	0.63
1:A:1338:SER:N	1:A:1339:THR:HA	2.11	0.63
1:A:1475:VAL:HG23	1:A:1528:LEU:CD1	2.27	0.63
1:A:2215:PHE:HB3	1:A:2339:ASP:OD1	1.99	0.63
2:B:217:CYS:SG	2:B:271:LEU:HD23	2.38	0.63

Continued on next page...

Continued from previous page...

Atom-1	Atom-2	Interatomic distance (Å)	Clash overlap (Å)
2:B:458:VAL:O	2:B:479:LEU:HD22	1.98	0.63
1:A:249:LYS:HD3	1:A:297:VAL:HG13	1.81	0.63
1:A:447:PHE:CE1	1:A:491:THR:HG23	2.34	0.63
1:A:650:HIS:O	1:A:1304:LEU:HD22	1.99	0.63
1:A:740:VAL:HB	1:A:751:LEU:HB2	1.80	0.63
1:A:1521:VAL:HG22	1:A:1522:ALA:CA	2.28	0.63
1:A:1673:LEU:CD2	1:A:1705:ASP:HA	2.29	0.63
2:B:58:LEU:HD11	3:C:390:MET:SD	2.38	0.63
1:A:294:CYS:O	1:A:295:LYS:HD3	1.98	0.62
1:A:1186:LEU:HD13	1:A:1199:ASP:HB3	1.80	0.62
1:A:1669:ILE:O	1:A:1673:LEU:HD13	1.98	0.62
1:A:771:GLU:OE1	1:A:773:VAL:HG13	1.99	0.62
1:A:1816:THR:CB	1:A:1817:ALA:HA	2.29	0.62
1:A:2038:LYS:HG3	1:A:2095:ILE:CD1	2.29	0.62
3:C:201:GLN:OE1	3:C:264:ARG:HG3	1.99	0.62
1:A:345:SER:C	1:A:348:PRO:HD2	2.20	0.62
1:A:1073:ILE:O	1:A:1077:VAL:HG23	1.99	0.62
1:A:2040:PHE:O	1:A:2044:TYR:N	2.28	0.62
1:A:2191:ARG:CG	1:A:2351:VAL:HG12	2.29	0.62
1:A:2246:VAL:N	1:A:2247:PRO:HA	2.14	0.62
1:A:85:LYS:HD2	1:A:116:PRO:HG2	1.79	0.62
1:A:274:GLN:CB	1:A:275:LEU:HD23	2.29	0.62
1:A:280:LEU:HD23	1:A:283:ILE:HD12	1.81	0.62
1:A:769:LEU:HD22	3:C:263:GLU:CG	2.30	0.62
2:B:262:PRO:HB2	2:B:326:LEU:HD11	1.81	0.62
3:C:340:VAL:HG11	3:C:512:LEU:HD21	1.81	0.62
3:C:367:LEU:HD11	3:C:400:LEU:CD2	2.29	0.62
1:A:239:LYS:HE2	1:A:243:SER:HB3	1.82	0.62
1:A:566:LYS:HD2	1:A:625:LYS:NZ	2.14	0.62
1:A:675:HIS:N	1:A:676:ASP:HB2	2.13	0.62
1:A:1815:PRO:HB2	1:A:1819:TRP:CZ3	2.35	0.62
1:A:2020:ALA:O	1:A:2024:VAL:HG13	1.98	0.62
1:A:2037:GLU:HG3	1:A:2094:GLU:CA	2.25	0.62
1:A:2296:LEU:O	1:A:2296:LEU:HD23	1.99	0.62
2:B:162:LEU:HD22	3:C:390:MET:CE	2.29	0.62
2:B:238:LEU:HD11	2:B:242:LYS:HE3	1.82	0.62
3:C:208:GLY:HA3	3:C:311:LEU:CD1	2.29	0.62
1:A:190:ASP:HA	1:A:193:LEU:HG	1.80	0.62
1:A:893:LEU:HB3	1:A:910:ALA:O	2.00	0.62
1:A:999:GLU:OE1	1:A:999:GLU:N	2.32	0.62
1:A:1336:ARG:HB3	1:A:1337:LEU:HD23	1.81	0.62

Continued on next page...

Continued from previous page...

Atom-1	Atom-2	Interatomic distance (Å)	Clash overlap (Å)
1:A:2304:CYS:SG	1:A:2310:TRP:HA	2.39	0.62
3:C:205:LEU:HB2	3:C:482:ARG:HH22	1.64	0.62
1:A:295:LYS:HA	1:A:296:CYS:HB3	1.79	0.62
1:A:803:ARG:NH2	1:A:805:GLN:HB3	2.14	0.62
1:A:895:LYS:CD	1:A:907:LYS:HE2	2.30	0.62
1:A:2365:LEU:HB3	1:A:2366:ARG:C	2.20	0.62
1:A:2388:VAL:HG12	1:A:2393:ARG:HD3	1.82	0.62
1:A:813:ILE:HG13	1:A:881:ASN:HD21	1.65	0.62
1:A:920:ALA:HA	1:A:923:PHE:CE2	2.35	0.62
1:A:985:GLN:OE1	1:A:985:GLN:N	2.32	0.62
1:A:1786:VAL:HG11	1:A:2172:ILE:CD1	2.26	0.62
1:A:1841:ILE:O	1:A:1845:LEU:HD23	2.00	0.62
2:B:42:TRP:HB2	2:B:45:ASP:OD2	2.00	0.62
2:B:541:GLY:HA3	3:C:339:MET:HE3	1.81	0.62
1:A:223:ALA:HB3	1:A:270:SER:HB3	1.82	0.62
1:A:388:VAL:O	1:A:391:PRO:HD2	1.99	0.62
1:A:467:LEU:O	1:A:467:LEU:HD12	2.00	0.62
1:A:553:LEU:O	1:A:557:ASN:HB2	2.00	0.62
1:A:1027:LEU:HD11	1:A:1085:CYS:SG	2.39	0.62
1:A:1192:GLU:O	1:A:1195:ILE:HG22	2.00	0.62
1:A:1300:LEU:HD21	1:A:1316:ILE:HG13	1.82	0.62
1:A:1406:LEU:O	1:A:1410:ILE:HG13	2.00	0.62
1:A:1485:ILE:HG22	1:A:1488:THR:HG22	1.80	0.62
2:B:504:LEU:HD13	2:B:550:GLN:CG	2.29	0.62
1:A:261:GLU:OE1	1:A:303:VAL:HG13	2.00	0.62
1:A:558:ILE:N	1:A:559:PRO:HD3	2.15	0.62
3:C:408:MET:HE2	3:C:408:MET:HA	1.82	0.62
3:C:410:GLN:HB2	3:C:472:LYS:CD	2.30	0.62
3:C:505:GLY:O	3:C:509:SER:HB2	2.00	0.62
1:A:337:GLN:HB2	1:A:338:GLN:CD	2.20	0.61
1:A:379:ALA:HB3	1:A:382:GLU:CG	2.30	0.61
1:A:473:ILE:HA	1:A:476:ASP:HB3	1.82	0.61
1:A:2311:TRP:O	1:A:2315:GLN:HG2	2.00	0.61
1:A:2340:ASN:HA	1:A:2353:ILE:HG12	1.82	0.61
2:B:238:LEU:HG	2:B:242:LYS:HE3	1.82	0.61
3:C:410:GLN:HB2	3:C:472:LYS:CE	2.30	0.61
1:A:135:LYS:NZ	1:A:173:LYS:O	2.32	0.61
1:A:412:ILE:HG22	1:A:453:LEU:HD11	1.82	0.61
1:A:176:ILE:HG23	1:A:177:GLN:OE1	2.01	0.61
1:A:490:GLN:HA	3:C:381:PRO:HG2	1.81	0.61
1:A:891:GLN:HB3	1:A:894:ASP:HB3	1.82	0.61

Continued on next page...

Continued from previous page...

Atom-1	Atom-2	Interatomic distance (Å)	Clash overlap (Å)
2:B:221:ILE:HD13	3:C:279:LEU:HD22	1.82	0.61
3:C:312:PHE:HE1	3:C:318:VAL:HG11	1.65	0.61
1:A:360:LEU:HD13	1:A:361:LEU:N	2.16	0.61
1:A:554:SER:OG	1:A:608:LYS:HG2	1.99	0.61
1:A:571:GLU:OE2	3:C:453:LEU:HB3	2.01	0.61
1:A:920:ALA:HA	1:A:923:PHE:CD2	2.36	0.61
1:A:994:MET:HA	1:A:2390:GLY:O	2.00	0.61
1:A:646:LEU:HG	1:A:674:ARG:O	2.00	0.61
1:A:852:ALA:HB3	1:A:853:PRO:HD3	1.81	0.61
1:A:898:GLN:NE2	1:A:2212:THR:OG1	2.32	0.61
1:A:1336:ARG:CB	1:A:1337:LEU:HA	2.21	0.61
1:A:2099:LEU:HD13	1:A:2102:MET:SD	2.40	0.61
2:B:419:GLU:O	2:B:423:SER:OG	2.12	0.61
1:A:131:LYS:NZ	1:A:159:GLU:HB3	2.15	0.61
1:A:618:LEU:CD1	1:A:648:ILE:HD12	2.30	0.61
1:A:720:LYS:HE3	1:A:2346:THR:HG21	1.81	0.61
1:A:897:ASP:HB2	1:A:2299:GLU:OE1	2.00	0.61
2:B:309:TYR:O	2:B:313:ARG:HG2	2.00	0.61
3:C:498:TYR:CZ	3:C:502:ILE:HD11	2.35	0.61
1:A:113:VAL:O	1:A:117:GLU:HG3	2.01	0.61
1:A:171:GLN:HG2	1:A:175:PHE:CE1	2.36	0.61
1:A:387:ASP:C	1:A:390:PRO:HD2	2.20	0.61
1:A:1086:PRO:CB	1:A:1090:GLN:HB3	2.31	0.61
1:A:1335:LEU:HD23	1:A:1335:LEU:H	1.64	0.61
1:A:1350:SER:O	1:A:1354:LEU:HB2	2.00	0.61
2:B:268:LEU:HD22	2:B:335:PHE:HB3	1.82	0.61
1:A:115:SER:HA	1:A:155:ARG:NH1	2.14	0.61
1:A:295:LYS:CA	1:A:296:CYS:HB3	2.31	0.61
1:A:2170:LEU:HD11	1:A:2355:TYR:HE2	1.65	0.61
2:B:456:TYR:O	2:B:460:ILE:N	2.31	0.61
1:A:411:SER:CB	1:A:435:ARG:H	2.13	0.61
1:A:769:LEU:CD1	3:C:265:ILE:HD11	2.30	0.61
1:A:803:ARG:HG2	1:A:804:VAL:H	1.66	0.61
1:A:1629:TRP:O	1:A:1633:VAL:HG23	2.00	0.61
1:A:1938:SER:CA	1:A:1945:VAL:HG11	2.29	0.61
1:A:2092:LEU:CB	1:A:2100:ALA:HB2	2.31	0.61
2:B:63:GLU:HG3	2:B:270:GLN:NE2	2.16	0.61
3:C:403:LYS:CB	3:C:421:PHE:HB2	2.31	0.61
1:A:275:LEU:HB2	1:A:276:VAL:CA	2.30	0.60
1:A:866:ILE:HA	1:A:1295:ARG:HH21	1.64	0.60
1:A:1071:VAL:O	1:A:1072:THR:OG1	2.16	0.60

Continued on next page...

Continued from previous page...

Atom-1	Atom-2	Interatomic distance (Å)	Clash overlap (Å)
1:A:2055:LEU:HD13	1:A:2070:PRO:CD	2.31	0.60
2:B:497:GLU:O	2:B:501:GLN:HG2	2.01	0.60
1:A:91:ASN:OD1	1:A:92:GLY:N	2.30	0.60
1:A:251:LEU:HD23	1:A:251:LEU:H	1.65	0.60
1:A:294:CYS:O	1:A:296:CYS:HB3	2.01	0.60
1:A:1070:GLU:OE1	1:A:1070:GLU:N	2.33	0.60
1:A:2245:ILE:HB	1:A:2246:VAL:O	2.01	0.60
1:A:497:ILE:HG13	2:B:355:LEU:CD1	2.31	0.60
1:A:1468:LYS:O	1:A:1472:GLN:HG3	2.00	0.60
1:A:1502:GLU:CG	1:A:1504:LEU:HD23	2.29	0.60
1:A:1526:LEU:O	1:A:1530:LYS:HG2	2.01	0.60
1:A:1711:LEU:HD22	1:A:1712:ILE:HD12	1.83	0.60
1:A:1597:PRO:HG3	1:A:1629:TRP:CG	2.36	0.60
1:A:2125:GLY:HA3	1:A:2141:LEU:O	2.02	0.60
1:A:38:ASP:O	1:A:42:LEU:HD13	2.01	0.60
1:A:185:LEU:HD12	1:A:185:LEU:O	2.01	0.60
1:A:455:ALA:HB2	2:B:355:LEU:HD21	1.82	0.60
1:A:1589:THR:HA	1:A:1593:GLY:HA3	1.83	0.60
1:A:2280:MET:HA	1:A:2283:VAL:HG12	1.83	0.60
1:A:269:PHE:HE1	1:A:310:ILE:HG12	1.66	0.60
1:A:326:HIS:O	1:A:330:THR:N	2.29	0.60
1:A:2323:VAL:HA	1:A:2400:LEU:CD2	2.31	0.60
1:A:571:GLU:HG2	3:C:457:LEU:CD2	2.32	0.60
1:A:739:ALA:N	1:A:830:LEU:HD22	2.16	0.60
1:A:740:VAL:HG11	1:A:752:PHE:CE1	2.36	0.60
1:A:820:LEU:HD22	1:A:886:LEU:CB	2.21	0.60
2:B:202:TYR:OH	2:B:452:ALA:HB1	2.01	0.60
3:C:389:LEU:O	3:C:393:GLN:HG2	2.00	0.60
1:A:573:THR:HB	1:A:613:PHE:CZ	2.36	0.60
1:A:637:THR:HB	1:A:638:VAL:C	2.22	0.60
1:A:751:LEU:HD22	3:C:174:PRO:CG	2.27	0.60
3:C:212:LEU:HD11	3:C:327:ASP:OD2	2.02	0.60
1:A:1025:ASP:OD1	1:A:1026:TRP:N	2.35	0.60
1:A:1338:SER:HB3	1:A:1401:MET:CE	2.29	0.60
1:A:2296:LEU:HD13	1:A:2383:LEU:HD11	1.84	0.60
2:B:49:VAL:HG21	2:B:448:TRP:NE1	2.16	0.60
2:B:220:ASP:HB3	2:B:223:TYR:HD2	1.66	0.60
2:B:441:GLU:O	2:B:443:PRO:HD3	2.02	0.60
3:C:328:LEU:O	3:C:328:LEU:HD23	2.01	0.60
1:A:1816:THR:H	1:A:1817:ALA:HB2	1.67	0.59
1:A:2069:ILE:HG13	1:A:2070:PRO:CD	2.28	0.59

Continued on next page...

Continued from previous page...

Atom-1	Atom-2	Interatomic distance (Å)	Clash overlap (Å)
2:B:181:PRO:HG2	2:B:184:GLU:OE1	2.02	0.59
2:B:238:LEU:CD1	2:B:242:LYS:HE3	2.32	0.59
1:A:2043:ASN:O	1:A:2047:ALA:HB2	2.01	0.59
1:A:2092:LEU:O	1:A:2097:PRO:HA	2.03	0.59
1:A:2181:ASN:C	1:A:2182:ARG:HD2	2.22	0.59
1:A:2325:SER:CB	1:A:2374:ARG:HG3	2.32	0.59
3:C:216:GLY:HA2	4:C:601:GTP:PA	2.42	0.59
1:A:131:LYS:HE3	1:A:159:GLU:OE1	2.02	0.59
1:A:618:LEU:CD1	1:A:648:ILE:HG23	2.30	0.59
1:A:1074:MET:HA	1:A:1077:VAL:HB	1.83	0.59
1:A:2102:MET:HE3	1:A:2105:THR:HG21	1.84	0.59
1:A:2325:SER:OG	1:A:2374:ARG:HG3	2.02	0.59
2:B:301:GLN:O	2:B:305:GLU:HG3	2.01	0.59
2:B:503:ALA:HB2	2:B:538:HIS:CD2	2.37	0.59
1:A:241:SER:O	1:A:245:LYS:HG2	2.03	0.59
1:A:1502:GLU:HB3	1:A:1504:LEU:H	1.67	0.59
1:A:2167:MET:CE	1:A:2193:TYR:HB3	2.32	0.59
1:A:2169:PHE:O	1:A:2173:VAL:HG23	2.02	0.59
2:B:134:ASP:HB3	2:B:165:ALA:HA	1.83	0.59
2:B:220:ASP:HB3	2:B:223:TYR:CD2	2.37	0.59
2:B:546:LYS:O	2:B:550:GLN:HG3	2.01	0.59
3:C:183:LEU:O	3:C:191:CYS:N	2.34	0.59
3:C:345:PRO:CG	3:C:486:SER:HB2	2.21	0.59
1:A:112:ASN:OD1	1:A:113:VAL:N	2.35	0.59
1:A:261:GLU:HB3	1:A:303:VAL:HG22	1.85	0.59
1:A:269:PHE:CE1	1:A:310:ILE:HG12	2.38	0.59
2:B:512:GLN:CB	2:B:557:LYS:HE3	2.32	0.59
1:A:1942:PRO:O	1:A:1946:LEU:HD23	2.02	0.59
1:A:1945:VAL:O	1:A:1949:GLN:HG3	2.02	0.59
1:A:2195:VAL:CA	1:A:2205:ILE:HG22	2.31	0.59
2:B:155:SER:HB2	2:B:196:GLN:CG	2.32	0.59
3:C:410:GLN:NE2	3:C:464:PRO:HB3	2.17	0.59
1:A:511:ILE:CD1	1:A:576:LEU:HD11	2.33	0.59
1:A:1313:TRP:CB	1:A:1354:LEU:HD11	2.32	0.59
1:A:1648:ARG:HB2	1:A:1667:GLU:OE1	2.02	0.59
1:A:2420:ASP:N	1:A:2421:PRO:HD3	2.18	0.59
1:A:2421:PRO:HG2	1:A:2424:ASP:HB3	1.85	0.59
1:A:602:PHE:CB	1:A:603:ASN:HA	2.32	0.59
1:A:2089:ILE:CG1	1:A:2128:ILE:HG13	2.33	0.59
2:B:234:ARG:NH1	2:B:238:LEU:HD13	2.17	0.59
2:B:503:ALA:HB2	2:B:538:HIS:HD2	1.67	0.59

Continued on next page...

Continued from previous page...

Atom-1	Atom-2	Interatomic distance (Å)	Clash overlap (Å)
1:A:193:LEU:HD12	1:A:194:ALA:N	2.18	0.59
1:A:715:GLY:O	1:A:719:LYS:HG3	2.03	0.59
1:A:838:ILE:HG23	1:A:918:TRP:CE2	2.38	0.59
1:A:893:LEU:HD12	1:A:894:ASP:N	2.17	0.59
1:A:207:LEU:CB	1:A:209:GLU:HG2	2.33	0.59
1:A:772:ASP:OD2	3:C:482:ARG:HG2	2.02	0.59
1:A:939:THR:HG23	1:A:2301:TRP:HE1	1.67	0.59
1:A:2285:GLU:O	1:A:2289:GLU:HG2	2.03	0.59
1:A:2390:GLY:N	1:A:2394:LEU:HD13	2.09	0.59
1:A:207:LEU:HA	1:A:208:GLN:C	2.23	0.58
1:A:382:GLU:OE2	2:B:75:GLN:NE2	2.35	0.58
1:A:737:GLU:O	1:A:740:VAL:HG22	2.02	0.58
1:A:358:THR:O	1:A:398:LEU:HD22	2.02	0.58
1:A:360:LEU:O	1:A:401:LEU:HD22	2.04	0.58
1:A:496:TYR:CE2	3:C:460:TYR:HB2	2.37	0.58
1:A:656:HIS:N	1:A:660:ILE:HD11	2.16	0.58
1:A:719:LYS:HG2	1:A:1307:ILE:HG21	1.83	0.58
2:B:250:VAL:HB	2:B:254:TRP:CE3	2.38	0.58
2:B:296:PRO:HB3	3:C:246:LYS:HD2	1.84	0.58
1:A:720:LYS:HE3	1:A:2346:THR:CG2	2.33	0.58
1:A:1947:GLN:O	1:A:1951:LEU:HG	2.03	0.58
1:A:2276:PRO:CG	1:A:2280:MET:HG3	2.33	0.58
2:B:42:TRP:HB2	2:B:45:ASP:CG	2.24	0.58
2:B:333:GLN:N	2:B:333:GLN:OE1	2.37	0.58
3:C:408:MET:HA	3:C:408:MET:CE	2.32	0.58
1:A:148:ARG:C	1:A:153:LEU:HD22	2.23	0.58
1:A:153:LEU:HD23	1:A:187:LYS:NZ	2.17	0.58
1:A:163:ASP:HA	1:A:170:LYS:CE	2.27	0.58
1:A:275:LEU:HD13	1:A:277:MET:HG2	1.85	0.58
1:A:811:THR:CA	1:A:814:ARG:HG2	2.26	0.58
1:A:1656:LEU:C	1:A:1658:PRO:HD2	2.24	0.58
1:A:1787:MET:CB	1:A:2410:LEU:HG	2.34	0.58
3:C:298:THR:O	3:C:302:MET:HG2	2.03	0.58
3:C:407:SER:O	3:C:408:MET:HE3	2.02	0.58
3:C:476:GLN:O	3:C:480:MET:HG2	2.03	0.58
1:A:43:LYS:O	1:A:99:TYR:OH	2.13	0.58
1:A:1021:GLN:NE2	1:A:1054:LEU:HB2	2.18	0.58
2:B:157:CYS:SG	2:B:196:GLN:NE2	2.73	0.58
3:C:312:PHE:HA	3:C:365:PRO:HG3	1.83	0.58
3:C:486:SER:HB3	3:C:498:TYR:OH	2.04	0.58
1:A:82:ASN:HA	1:A:85:LYS:HE2	1.86	0.58

Continued on next page...

Continued from previous page...

Atom-1	Atom-2	Interatomic distance (Å)	Clash overlap (Å)
1:A:131:LYS:HE3	1:A:159:GLU:HB3	1.85	0.58
1:A:634:LEU:HD23	1:A:634:LEU:O	2.02	0.58
1:A:1514:SER:OG	1:A:1530:LYS:HE3	2.03	0.58
1:A:2042:ASP:HA	1:A:2046:ASP:HB3	1.85	0.58
1:A:2342:LEU:HB2	1:A:2351:VAL:HG22	1.85	0.58
2:B:233:LEU:HD11	2:B:486:GLU:OE2	2.02	0.58
2:B:494:LYS:HD2	3:C:518:LEU:HD22	1.86	0.58
1:A:870:LEU:CB	1:A:1298:VAL:HG11	2.33	0.58
1:A:1292:GLN:HB3	1:A:1322:LYS:HD3	1.86	0.58
1:A:1753:THR:HB	1:A:1792:LEU:HD21	1.84	0.58
1:A:1324:LEU:HD11	1:A:1339:THR:CG2	2.33	0.58
1:A:2129:THR:O	1:A:2138:LYS:HA	2.04	0.58
1:A:2366:ARG:O	1:A:2367:VAL:HG23	2.03	0.58
2:B:59:ARG:HH12	3:C:375:ARG:HG3	1.68	0.58
1:A:769:LEU:HD22	3:C:263:GLU:CB	2.33	0.58
1:A:841:ILE:HD13	1:A:882:TRP:HZ3	1.69	0.58
1:A:1509:ILE:HB	1:A:1598:ASP:CG	2.24	0.58
1:A:2168:GLN:O	1:A:2172:ILE:HG12	2.02	0.58
1:A:2216:GLY:O	1:A:2220:ARG:HG2	2.04	0.58
2:B:547:TYR:O	2:B:551:LEU:HG	2.04	0.58
1:A:406:SER:HB3	1:A:410:ARG:CZ	2.34	0.58
1:A:675:HIS:H	1:A:676:ASP:CB	2.17	0.58
1:A:736:LEU:HD12	3:C:201:GLN:HB2	1.86	0.58
1:A:1323:TYR:O	1:A:1326:GLN:HG2	2.04	0.58
1:A:2248:ARG:CB	1:A:2251:GLU:HG2	2.34	0.58
1:A:2387:GLY:C	1:A:2391:VAL:HG21	2.25	0.58
2:B:540:ARG:NH1	3:C:364:TYR:OH	2.37	0.58
3:C:325:PHE:CE1	3:C:391:ILE:HD11	2.35	0.58
1:A:544:VAL:O	1:A:548:VAL:HG23	2.04	0.57
1:A:1856:ILE:HB	1:A:1859:PRO:CG	2.33	0.57
1:A:2128:ILE:HG22	1:A:2140:LEU:CB	2.32	0.57
1:A:2166:ILE:HG21	1:A:2355:TYR:HD2	1.68	0.57
1:A:2169:PHE:CE1	1:A:2411:LEU:HD22	2.39	0.57
2:B:491:ILE:HG23	3:C:518:LEU:HB3	1.86	0.57
1:A:805:GLN:HG3	1:A:806:LEU:H	1.69	0.57
1:A:2138:LYS:O	1:A:2153:LEU:HA	2.04	0.57
1:A:2365:LEU:HB3	1:A:2367:VAL:N	2.19	0.57
1:A:328:ASP:O	1:A:332:LYS:HG3	2.05	0.57
1:A:402:LEU:O	1:A:402:LEU:HD23	2.04	0.57
1:A:569:LEU:O	1:A:573:THR:HG23	2.05	0.57
1:A:1289:ILE:HG22	1:A:1293:LEU:CD2	2.35	0.57

Continued on next page...

Continued from previous page...

Atom-1	Atom-2	Interatomic distance (Å)	Clash overlap (Å)
1:A:1368:LEU:HD12	1:A:1368:LEU:O	2.05	0.57
1:A:1619:TRP:HB2	1:A:1756:LYS:HB2	1.84	0.57
1:A:1648:ARG:O	1:A:1652:GLU:HG3	2.04	0.57
1:A:2323:VAL:O	1:A:2327:VAL:HG23	2.04	0.57
2:B:48:CYS:SG	2:B:148:VAL:HG22	2.45	0.57
2:B:221:ILE:CG2	3:C:274:LEU:HB3	2.34	0.57
3:C:318:VAL:HB	3:C:367:LEU:HD23	1.86	0.57
1:A:69:GLN:HG3	1:A:102:LYS:HG2	1.86	0.57
1:A:675:HIS:CA	1:A:676:ASP:HB2	2.34	0.57
1:A:727:THR:HG22	1:A:899:SER:O	2.05	0.57
1:A:885:ARG:HA	1:A:888:TYR:CD2	2.39	0.57
3:C:312:PHE:CD1	3:C:318:VAL:HG21	2.39	0.57
1:A:141:MET:HE1	1:A:146:GLU:N	2.19	0.57
1:A:746:GLU:CD	1:A:747:THR:HG23	2.25	0.57
1:A:1307:ILE:HB	1:A:2306:THR:HG21	1.86	0.57
1:A:1346:LEU:HD22	1:A:1349:LEU:CD1	2.34	0.57
1:A:1845:LEU:O	1:A:1848:VAL:HG22	2.05	0.57
3:C:383:LYS:O	3:C:387:MET:HG3	2.05	0.57
1:A:190:ASP:HA	1:A:193:LEU:CD2	2.35	0.57
1:A:660:ILE:O	1:A:664:VAL:HG23	2.04	0.57
1:A:2023:HIS:O	1:A:2027:ILE:HG12	2.04	0.57
1:A:2042:ASP:HA	1:A:2046:ASP:CB	2.35	0.57
3:C:244:GLU:HA	3:C:247:GLU:CG	2.33	0.57
3:C:427:ASN:OD1	3:C:469:LEU:HD12	2.04	0.57
1:A:295:LYS:HD2	1:A:297:VAL:CG2	2.34	0.57
1:A:309:HIS:O	1:A:313:THR:OG1	2.17	0.57
1:A:419:ILE:HD13	1:A:441:THR:H	1.70	0.57
1:A:449:SER:O	1:A:453:LEU:HG	2.05	0.57
1:A:978:LEU:O	1:A:982:LEU:HG	2.05	0.57
1:A:194:ALA:HA	1:A:197:HIS:CE1	2.40	0.57
1:A:220:LEU:HD23	1:A:270:SER:OG	2.05	0.57
1:A:290:PRO:HA	1:A:294:CYS:SG	2.44	0.57
1:A:566:LYS:NZ	1:A:620:THR:HG23	2.20	0.57
1:A:1827:PHE:CZ	1:A:1859:PRO:HB2	2.40	0.57
1:A:110:VAL:O	1:A:146:GLU:HG3	2.04	0.57
1:A:244:ALA:HB1	1:A:290:PRO:HB2	1.86	0.57
1:A:1296:SER:HB2	1:A:1322:LYS:HE3	1.87	0.57
1:A:1410:ILE:HG21	1:A:1424:LEU:CD2	2.33	0.57
1:A:1502:GLU:CB	1:A:1504:LEU:HB2	2.33	0.57
1:A:1751:TYR:O	1:A:1755:LEU:HG	2.04	0.57
1:A:2129:THR:HG22	1:A:2131:LEU:H	1.69	0.57

Continued on next page...

Continued from previous page...

Atom-1	Atom-2	Interatomic distance (Å)	Clash overlap (Å)
1:A:2277:LEU:CA	1:A:2278:HIS:HB3	2.34	0.57
1:A:2330:ILE:HD12	1:A:2404:ARG:NH1	2.16	0.57
2:B:546:LYS:O	2:B:550:GLN:N	2.37	0.57
3:C:244:GLU:HG3	3:C:248:ARG:HH22	1.70	0.57
3:C:386:GLN:O	3:C:390:MET:HG3	2.05	0.57
1:A:336:THR:HA	1:A:342:TRP:HZ2	1.69	0.57
1:A:1071:VAL:HG11	1:A:1074:MET:CG	2.31	0.57
1:A:1422:MET:O	1:A:1426:LEU:HG	2.05	0.57
1:A:1666:LYS:HZ1	1:A:1713:SER:H	1.52	0.57
1:A:1981:ILE:HG12	1:A:2067:SER:HA	1.87	0.57
1:A:2317:TYR:OH	1:A:2383:LEU:HD12	2.05	0.57
3:C:220:VAL:HG11	3:C:370:LEU:CD1	2.35	0.57
1:A:237:PHE:HA	1:A:240:PHE:CB	2.33	0.56
1:A:842:SER:HB2	1:A:918:TRP:HE1	1.70	0.56
1:A:1402:TYR:O	1:A:1406:LEU:HD13	2.05	0.56
1:A:2342:LEU:O	1:A:2350:VAL:HG13	2.05	0.56
2:B:67:LEU:O	2:B:71:VAL:HG23	2.05	0.56
2:B:208:HIS:O	2:B:263:PRO:HA	2.05	0.56
3:C:364:TYR:O	3:C:401:ARG:NH1	2.38	0.56
1:A:336:THR:HA	1:A:342:TRP:CZ2	2.41	0.56
1:A:494:THR:HA	1:A:497:ILE:HG22	1.87	0.56
1:A:496:TYR:O	1:A:500:VAL:HG23	2.06	0.56
1:A:645:ASN:HB3	1:A:666:TYR:CE2	2.41	0.56
1:A:1820:ARG:CB	1:A:1848:VAL:HB	2.34	0.56
1:A:1978:LEU:O	1:A:1982:GLN:HG3	2.05	0.56
2:B:311:ILE:HG12	3:C:279:LEU:HD23	1.87	0.56
1:A:131:LYS:CE	1:A:159:GLU:HB3	2.36	0.56
1:A:300:ILE:CG2	1:A:302:LEU:HG	2.35	0.56
1:A:412:ILE:CG2	1:A:453:LEU:HD11	2.35	0.56
1:A:817:PHE:CE2	1:A:821:LEU:HD11	2.40	0.56
1:A:982:LEU:HD12	1:A:992:LYS:HG2	1.87	0.56
1:A:989:ASN:OD1	1:A:990:LEU:HD12	2.04	0.56
1:A:1186:LEU:HD13	1:A:1199:ASP:CB	2.35	0.56
1:A:1673:LEU:HD21	1:A:1708:TRP:CD1	2.35	0.56
1:A:2408:GLU:O	1:A:2412:THR:HG23	2.04	0.56
2:B:254:TRP:CZ2	2:B:260:PRO:HG3	2.39	0.56
3:C:409:LEU:HD21	3:C:476:GLN:NE2	2.20	0.56
2:B:41:PRO:HB2	2:B:42:TRP:CE3	2.40	0.56
1:A:136:SER:HA	1:A:139:ARG:HG2	1.88	0.56
1:A:188:GLN:HG3	1:A:226:SER:HB2	1.86	0.56
1:A:851:LYS:HE3	1:A:856:THR:H	1.70	0.56

Continued on next page...

Continued from previous page...

Atom-1	Atom-2	Interatomic distance (Å)	Clash overlap (Å)
2:B:4:PRO:HA	2:B:140:ALA:O	2.05	0.56
1:A:1478:LYS:O	1:A:1481:PRO:HD2	2.05	0.56
1:A:100:GLY:HA2	1:A:133:MET:HE2	1.88	0.56
1:A:417:SER:O	1:A:420:ARG:HG2	2.06	0.56
1:A:1349:LEU:HD23	1:A:1355:TYR:CE1	2.40	0.56
1:A:1349:LEU:HB3	1:A:1355:TYR:HE1	1.70	0.56
1:A:2301:TRP:HA	1:A:2310:TRP:CD1	2.40	0.56
1:A:2366:ARG:HA	1:A:2366:ARG:NE	2.21	0.56
2:B:271:LEU:HG	2:B:336:VAL:HG12	1.87	0.56
2:B:445:TYR:CZ	2:B:449:ILE:HD11	2.41	0.56
1:A:104:LEU:HD21	1:A:133:MET:CA	2.35	0.56
1:A:420:ARG:O	1:A:423:PRO:HG2	2.06	0.56
1:A:435:ARG:HG3	1:A:436:VAL:N	2.18	0.56
1:A:642:LEU:O	1:A:646:LEU:HD23	2.06	0.56
2:B:134:ASP:O	2:B:192:GLN:NE2	2.38	0.56
2:B:547:TYR:CZ	2:B:551:LEU:HD11	2.40	0.56
3:C:367:LEU:HD11	3:C:400:LEU:HD23	1.86	0.56
1:A:104:LEU:HD21	1:A:133:MET:CB	2.36	0.56
1:A:419:ILE:O	1:A:422:PRO:HD2	2.05	0.56
1:A:488:ASN:CB	1:A:495:ASP:HB2	2.36	0.56
1:A:772:ASP:O	1:A:774:ASN:HA	2.06	0.56
1:A:905:LEU:HD12	1:A:906:LEU:N	2.21	0.56
1:A:1026:TRP:O	1:A:1030:ILE:HG13	2.05	0.56
1:A:1086:PRO:CB	1:A:1092:ILE:HG12	2.29	0.56
1:A:1832:HIS:CD2	1:A:1837:VAL:HG21	2.40	0.56
1:A:2053:GLU:OE1	1:A:2057:THR:OG1	2.14	0.56
1:A:2320:SER:O	1:A:2323:VAL:HG22	2.05	0.56
2:B:139:GLN:HG3	2:B:152:LEU:HG	1.88	0.56
2:B:311:ILE:HG23	3:C:297:HIS:HE1	1.71	0.56
2:B:315:SER:HB2	3:C:297:HIS:NE2	2.20	0.56
3:C:380:CYS:O	3:C:384:LEU:HD23	2.06	0.56
1:A:388:VAL:C	1:A:391:PRO:HD2	2.25	0.56
1:A:404:VAL:O	1:A:408:VAL:HG23	2.06	0.56
1:A:433:LEU:CD2	1:A:471:MET:HG2	2.26	0.56
1:A:992:LYS:HD2	1:A:1016:PHE:CB	2.35	0.56
1:A:1054:LEU:HD13	1:A:1415:VAL:CG2	2.35	0.56
1:A:2073:GLU:OE1	1:A:2073:GLU:N	2.35	0.56
1:A:2176:MET:HE3	1:A:2407:ARG:HB2	1.88	0.56
1:A:2277:LEU:CB	1:A:2278:HIS:HB3	2.36	0.56
2:B:248:CYS:HB2	2:B:255:LYS:HZ3	1.71	0.56
3:C:278:ILE:O	3:C:282:LEU:HG	2.06	0.56

Continued on next page...

Continued from previous page...

Atom-1	Atom-2	Interatomic distance (Å)	Clash overlap (Å)
1:A:380:SER:CA	2:B:350:MET:HE1	2.36	0.55
1:A:730:LEU:CD1	1:A:771:GLU:HB3	2.35	0.55
1:A:1655:ASN:HB2	1:A:1663:GLU:OE2	2.06	0.55
2:B:267:PHE:O	2:B:268:LEU:HD23	2.06	0.55
1:A:262:THR:N	1:A:303:VAL:HG21	2.20	0.55
1:A:506:LEU:HD22	1:A:549:TYR:CZ	2.41	0.55
1:A:1412:GLU:HA	1:A:1413:GLN:O	2.06	0.55
3:C:332:ARG:O	3:C:336:THR:HG23	2.07	0.55
1:A:230:GLU:O	1:A:234:LYS:HG3	2.06	0.55
1:A:346:LEU:HA	1:A:349:PHE:CD1	2.40	0.55
1:A:937:GLN:O	1:A:941:GLN:N	2.31	0.55
1:A:1090:GLN:HG3	1:A:1091:GLY:H	1.71	0.55
3:C:302:MET:O	3:C:306:GLN:HG3	2.06	0.55
1:A:88:TYR:O	1:A:96:GLU:HG2	2.07	0.55
1:A:508:VAL:HG23	1:A:509:GLU:CD	2.27	0.55
1:A:573:THR:HB	1:A:613:PHE:HZ	1.72	0.55
1:A:822:LYS:HZ3	1:A:829:VAL:N	2.04	0.55
1:A:1082:GLU:O	1:A:1087:GLU:HB2	2.06	0.55
1:A:1532:ILE:HG13	1:A:1607:LEU:CD2	2.36	0.55
1:A:2323:VAL:HA	1:A:2400:LEU:HD22	1.86	0.55
1:A:2365:LEU:CA	1:A:2366:ARG:CB	2.84	0.55
2:B:247:ASP:O	2:B:454:LYS:NZ	2.39	0.55
3:C:212:LEU:CD2	3:C:330:LEU:HD21	2.36	0.55
1:A:386:GLU:O	1:A:389:PRO:HD2	2.06	0.55
1:A:2387:GLY:H	1:A:2391:VAL:HG11	1.71	0.55
2:B:311:ILE:HG23	3:C:297:HIS:CE1	2.41	0.55
3:C:378:ASP:HA	3:C:387:MET:HE3	1.88	0.55
1:A:85:LYS:NZ	1:A:113:VAL:HG13	2.22	0.55
1:A:199:VAL:CG1	1:A:263:VAL:HG22	2.36	0.55
1:A:213:GLU:OE1	1:A:213:GLU:N	2.35	0.55
1:A:294:CYS:C	1:A:296:CYS:HB3	2.27	0.55
1:A:390:PRO:HB3	1:A:456:ALA:HB1	1.89	0.55
1:A:645:ASN:O	1:A:649:VAL:HG23	2.06	0.55
1:A:1032:LEU:HA	1:A:1035:MET:CE	2.36	0.55
1:A:1704:VAL:HA	1:A:1707:ILE:HD12	1.88	0.55
1:A:2320:SER:O	1:A:2324:MET:HG2	2.06	0.55
2:B:161:GLN:OE1	2:B:164:ARG:NH2	2.33	0.55
1:A:159:GLU:HA	1:A:162:ARG:HG2	1.89	0.55
1:A:350:TRP:NE1	1:A:354:LEU:HD11	2.22	0.55
1:A:365:LEU:CD2	1:A:401:LEU:HG	2.36	0.55
1:A:1521:VAL:HG13	1:A:1522:ALA:CB	2.35	0.55

Continued on next page...

Continued from previous page...

Atom-1	Atom-2	Interatomic distance (Å)	Clash overlap (Å)
1:A:1600:ILE:O	1:A:1604:LEU:HG	2.07	0.55
1:A:2163:ASP:O	1:A:2167:MET:HG2	2.07	0.55
1:A:2165:ARG:HG3	1:A:2418:VAL:HG13	1.89	0.55
1:A:2409:THR:HA	1:A:2412:THR:OG1	2.07	0.55
2:B:72:CYS:HB2	2:B:74:ARG:NH1	2.22	0.55
1:A:350:TRP:HE3	1:A:392:SER:HB3	1.70	0.55
1:A:1018:THR:HG21	1:A:1084:HIS:CE1	2.42	0.55
1:A:648:ILE:HD13	1:A:714:LEU:CG	2.36	0.55
1:A:675:HIS:HB2	1:A:676:ASP:CG	2.28	0.55
1:A:1645:LEU:O	1:A:1648:ARG:HG2	2.07	0.55
1:A:1746:LEU:HD13	1:A:1795:LEU:CD1	2.37	0.55
3:C:209:VAL:HG22	3:C:269:ASP:HA	1.89	0.55
1:A:489:CYS:HA	3:C:412:ASN:HD22	1.72	0.54
1:A:497:ILE:O	1:A:501:LEU:HG	2.07	0.54
1:A:2292:PRO:HG2	1:A:2295:LEU:HD21	1.88	0.54
1:A:2398:GLN:O	1:A:2402:ILE:HG13	2.07	0.54
2:B:259:ARG:HE	2:B:262:PRO:HA	1.71	0.54
3:C:188:MET:HB2	3:C:507:ARG:HH12	1.71	0.54
1:A:137:GLN:O	1:A:141:MET:HG3	2.07	0.54
1:A:389:PRO:HA	1:A:392:SER:OG	2.08	0.54
1:A:748:TYR:HA	1:A:875:HIS:HE1	1.72	0.54
1:A:1334:PRO:HG2	1:A:1335:LEU:HD23	1.88	0.54
1:A:2053:GLU:HB2	1:A:2057:THR:OG1	2.07	0.54
1:A:2141:LEU:HD13	1:A:2151:PRO:CA	2.38	0.54
1:A:2330:ILE:CD1	1:A:2404:ARG:HD2	2.37	0.54
2:B:72:CYS:SG	2:B:74:ARG:HG2	2.47	0.54
2:B:508:HIS:CE1	2:B:550:GLN:HB3	2.43	0.54
1:A:410:ARG:HH12	1:A:471:MET:H	1.54	0.54
1:A:476:ASP:HA	1:A:479:ILE:HG22	1.88	0.54
1:A:730:LEU:H	1:A:730:LEU:CD2	2.20	0.54
1:A:1184:ASN:N	1:A:1292:GLN:OE1	2.39	0.54
2:B:414:LEU:O	2:B:418:VAL:HG23	2.07	0.54
3:C:231:GLU:HG2	3:C:235:THR:OG1	2.07	0.54
3:C:313:THR:CG2	3:C:341:LYS:HG2	2.37	0.54
1:A:117:GLU:CD	1:A:134:ARG:HG3	2.27	0.54
1:A:190:ASP:HA	1:A:193:LEU:CG	2.37	0.54
1:A:2414:LEU:O	1:A:2418:VAL:HG23	2.07	0.54
2:B:59:ARG:HA	3:C:377:GLU:OE1	2.06	0.54
2:B:552:HIS:HB3	2:B:556:TYR:CE2	2.43	0.54
3:C:212:LEU:HD21	3:C:330:LEU:HD21	1.90	0.54
3:C:473:LEU:O	3:C:477:VAL:HG23	2.07	0.54

Continued on next page...

Continued from previous page...

Atom-1	Atom-2	Interatomic distance (Å)	Clash overlap (Å)
1:A:117:GLU:OE1	1:A:134:ARG:HG3	2.07	0.54
1:A:216:CYS:O	1:A:220:LEU:HG	2.08	0.54
1:A:994:MET:CB	1:A:2391:VAL:HA	2.38	0.54
3:C:218:SER:N	4:C:601:GTP:O1B	2.40	0.54
1:A:188:GLN:HE22	1:A:192:ILE:HD11	1.72	0.54
1:A:424:ILE:O	1:A:425:THR:OG1	2.21	0.54
1:A:869:ILE:HB	1:A:1295:ARG:NH1	2.23	0.54
1:A:1022:THR:HG23	1:A:1025:ASP:H	1.72	0.54
1:A:1103:ASN:ND2	1:A:1109:SER:HB2	2.20	0.54
1:A:1207:GLN:HG2	1:A:1289:ILE:CG1	2.37	0.54
1:A:1650:LYS:HG3	1:A:1654:GLN:NE2	2.22	0.54
1:A:1845:LEU:HA	1:A:1848:VAL:HG22	1.89	0.54
1:A:1983:GLN:O	1:A:1987:GLU:HG3	2.07	0.54
2:B:491:ILE:CD1	3:C:519:LEU:HD23	2.38	0.54
1:A:1927:GLN:OE1	1:A:1927:GLN:N	2.33	0.54
1:A:2038:LYS:O	1:A:2041:GLN:HG3	2.07	0.54
1:A:69:GLN:HB2	1:A:102:LYS:NZ	2.23	0.54
1:A:117:GLU:HG2	1:A:130:THR:OG1	2.08	0.54
1:A:164:ARG:O	1:A:201:ASN:ND2	2.41	0.54
1:A:1753:THR:O	1:A:1757:LEU:HG	2.08	0.54
1:A:1824:PRO:HD2	1:A:2168:GLN:NE2	2.22	0.54
2:B:547:TYR:CE2	2:B:551:LEU:HD11	2.43	0.54
1:A:773:VAL:HG23	3:C:479:SER:HB3	1.89	0.54
1:A:1350:SER:OG	1:A:1354:LEU:HD23	2.08	0.54
1:A:1415:VAL:N	1:A:1416:PRO:HD3	2.22	0.54
1:A:2296:LEU:HD13	1:A:2383:LEU:CD1	2.38	0.54
2:B:244:ALA:CB	2:B:458:VAL:HG21	2.38	0.54
2:B:458:VAL:HG12	2:B:479:LEU:CD2	2.38	0.54
1:A:1984:LEU:O	1:A:1988:VAL:HG23	2.07	0.54
1:A:2099:LEU:HA	1:A:2102:MET:HG2	1.90	0.54
1:A:2228:LEU:O	1:A:2228:LEU:HD23	2.07	0.54
1:A:2292:PRO:HG2	1:A:2295:LEU:CD2	2.37	0.54
2:B:416:GLN:HG3	2:B:417:HIS:CD2	2.44	0.54
1:A:342:TRP:O	1:A:346:LEU:HG	2.08	0.53
1:A:550:GLN:HB2	1:A:605:ASP:HB3	1.90	0.53
1:A:1091:GLY:HA2	1:A:1120:LYS:NZ	2.22	0.53
1:A:1605:TYR:HB3	1:A:1622:LEU:HB2	1.88	0.53
1:A:1973:GLN:O	1:A:1977:VAL:HG12	2.07	0.53
1:A:2092:LEU:HD12	1:A:2099:LEU:CB	2.38	0.53
1:A:2214:LEU:HG	1:A:2341:VAL:O	2.07	0.53
2:B:149:LEU:HG	2:B:151:LEU:HD21	1.89	0.53

Continued on next page...

Continued from previous page...

Atom-1	Atom-2	Interatomic distance (Å)	Clash overlap (Å)
2:B:190:LYS:HG3	2:B:490:ASP:OD1	2.07	0.53
3:C:221:MET:HE1	3:C:319:ILE:HD12	1.89	0.53
1:A:36:SER:HA	1:A:77:HIS:NE2	2.23	0.53
1:A:280:LEU:HB2	1:A:315:PHE:CE2	2.43	0.53
1:A:305:ARG:NH1	1:A:345:SER:HB2	2.23	0.53
1:A:982:LEU:HB2	1:A:992:LYS:HE3	1.88	0.53
1:A:1318:GLU:HA	1:A:1321:VAL:HG12	1.91	0.53
1:A:1862:VAL:HG11	1:A:2197:PRO:O	2.08	0.53
2:B:56:THR:HB	2:B:63:GLU:OE1	2.08	0.53
3:C:221:MET:HB3	3:C:238:PHE:HE2	1.74	0.53
3:C:381:PRO:HG3	3:C:414:PHE:CZ	2.44	0.53
1:A:283:ILE:O	1:A:287:VAL:HG23	2.08	0.53
1:A:904:ASN:HB3	1:A:906:LEU:HG	1.90	0.53
1:A:1096:SER:O	1:A:1100:VAL:HG23	2.08	0.53
1:A:1414:THR:OG1	1:A:1415:VAL:HB	2.08	0.53
1:A:1471:THR:O	1:A:1475:VAL:HG22	2.08	0.53
1:A:1929:CYS:O	1:A:1933:ILE:HG12	2.07	0.53
2:B:194:LYS:O	2:B:198:LEU:HG	2.07	0.53
1:A:239:LYS:O	1:A:239:LYS:HD3	2.09	0.53
1:A:365:LEU:HD23	1:A:405:PHE:CB	2.39	0.53
1:A:1281:ASP:HB2	1:A:1282:PRO:HD3	1.89	0.53
1:A:1338:SER:HB2	1:A:1339:THR:C	2.28	0.53
1:A:2326:MET:SD	1:A:2397:GLU:HB3	2.48	0.53
1:A:2326:MET:HE2	1:A:2326:MET:HA	1.90	0.53
1:A:2353:ILE:HG22	1:A:2354:ASP:N	2.24	0.53
3:C:515:TYR:CE2	3:C:519:LEU:HD21	2.43	0.53
1:A:220:LEU:HA	1:A:270:SER:OG	2.08	0.53
1:A:279:SER:O	1:A:283:ILE:HG13	2.07	0.53
1:A:1027:LEU:HD21	1:A:1085:CYS:HA	1.91	0.53
1:A:1353:GLN:O	1:A:1357:SER:HB3	2.08	0.53
1:A:1463:VAL:CG2	1:A:1470:SER:HB2	2.38	0.53
1:A:1636:ASN:O	1:A:1640:GLY:N	2.34	0.53
1:A:2045:GLY:CA	1:A:2078:LEU:HD11	2.38	0.53
2:B:190:LYS:CG	2:B:194:LYS:HE3	2.38	0.53
2:B:453:SER:O	2:B:457:GLU:HG3	2.09	0.53
2:B:523:VAL:HA	2:B:526:ASN:OD1	2.08	0.53
3:C:194:ALA:HB3	3:C:496:PHE:CE1	2.43	0.53
3:C:409:LEU:HD21	3:C:476:GLN:CG	2.38	0.53
1:A:379:ALA:CB	1:A:382:GLU:HG2	2.35	0.53
1:A:625:LYS:O	1:A:629:ILE:HG12	2.07	0.53
1:A:1117:ARG:O	1:A:1120:LYS:HG2	2.09	0.53

Continued on next page...

Continued from previous page...

Atom-1	Atom-2	Interatomic distance (Å)	Clash overlap (Å)
1:A:2309:GLU:O	1:A:2313:VAL:HG23	2.08	0.53
1:A:2388:VAL:HG23	1:A:2389:GLU:H	1.72	0.53
3:C:177:MET:HE3	3:C:197:TYR:CB	2.38	0.53
3:C:261:THR:HG22	3:C:262:GLN:N	2.24	0.53
1:A:365:LEU:CD1	1:A:401:LEU:HD21	2.39	0.53
1:A:424:ILE:HG22	1:A:426:GLU:HG2	1.90	0.53
1:A:503:LEU:HG	3:C:454:PHE:CD1	2.44	0.53
1:A:716:ILE:HG23	1:A:720:LYS:NZ	2.24	0.53
1:A:845:LEU:HD11	1:A:883:LEU:HD11	1.90	0.53
1:A:974:GLY:O	1:A:978:LEU:HD13	2.08	0.53
1:A:1786:VAL:CG1	1:A:1823:ILE:HD11	2.30	0.53
1:A:1819:TRP:CZ2	1:A:1844:LEU:HD11	2.44	0.53
1:A:1981:ILE:CD1	1:A:2067:SER:HA	2.39	0.53
1:A:2391:VAL:HG12	1:A:2392:PHE:N	2.20	0.53
2:B:159:ASN:ND2	3:C:326:THR:HB	2.24	0.53
2:B:509:SER:HA	2:B:512:GLN:NE2	2.24	0.53
2:B:544:PHE:O	2:B:547:TYR:HB3	2.08	0.53
1:A:353:ASP:HB2	1:A:392:SER:HB2	1.90	0.53
1:A:378:VAL:N	2:B:79:LEU:HD21	2.24	0.53
1:A:566:LYS:HB2	1:A:625:LYS:HE2	1.90	0.53
1:A:633:ALA:C	1:A:636:PRO:HD2	2.29	0.53
1:A:653:LEU:HD22	1:A:664:VAL:CG2	2.39	0.53
1:A:770:VAL:HG12	1:A:771:GLU:N	2.24	0.53
1:A:1028:THR:O	1:A:1032:LEU:HG	2.08	0.53
1:A:1035:MET:HB3	1:A:1036:ARG:HA	1.91	0.53
1:A:1346:LEU:N	1:A:1347:PRO:HA	2.24	0.53
1:A:1478:LYS:CE	1:A:1532:ILE:HG12	2.34	0.53
1:A:1738:ASP:HA	1:A:1741:PHE:CE2	2.44	0.53
1:A:1988:VAL:HA	1:A:1991:VAL:HG22	1.89	0.53
1:A:2215:PHE:N	1:A:2338:LEU:HB3	2.24	0.53
2:B:478:ILE:O	2:B:482:ILE:HG12	2.09	0.53
3:C:211:GLY:O	3:C:273:ILE:HG12	2.09	0.53
3:C:270:THR:HG21	3:C:311:LEU:HD21	1.90	0.53
3:C:279:LEU:HD21	3:C:297:HIS:CE1	2.44	0.53
1:A:605:ASP:O	1:A:609:PHE:N	2.34	0.53
1:A:1463:VAL:HG11	1:A:1499:HIS:CE1	2.44	0.53
3:C:313:THR:HG22	3:C:341:LYS:CE	2.29	0.53
1:A:183:LEU:HG	1:A:184:VAL:HG13	1.91	0.53
1:A:292:LEU:HD11	1:A:327:ILE:HG13	1.91	0.53
1:A:416:PHE:HA	1:A:419:ILE:HD12	1.90	0.53
1:A:839:GLN:O	1:A:843:LEU:HG	2.09	0.53

Continued on next page...

Continued from previous page...

Atom-1	Atom-2	Interatomic distance (Å)	Clash overlap (Å)
1:A:1138:CYS:SG	1:A:1139:ILE:N	2.82	0.53
1:A:2169:PHE:CD2	1:A:2331:ILE:HD11	2.43	0.53
1:A:2326:MET:HB2	1:A:2400:LEU:HD23	1.90	0.53
1:A:2365:LEU:CB	1:A:2366:ARG:HB3	2.39	0.53
1:A:2389:GLU:O	1:A:2391:VAL:HG23	2.09	0.53
2:B:44:GLU:OE1	2:B:44:GLU:N	2.42	0.53
2:B:504:LEU:CD1	2:B:550:GLN:HG2	2.36	0.53
3:C:466:PHE:O	3:C:470:VAL:HG23	2.09	0.53
1:A:1837:VAL:O	1:A:1841:ILE:HG13	2.09	0.52
1:A:2153:LEU:N	1:A:2205:ILE:O	2.42	0.52
1:A:2221:TRP:HA	1:A:2224:ARG:CZ	2.39	0.52
2:B:162:LEU:O	2:B:162:LEU:HD23	2.08	0.52
2:B:268:LEU:CD2	2:B:335:PHE:HB3	2.39	0.52
1:A:81:GLN:O	1:A:85:LYS:NZ	2.25	0.52
1:A:280:LEU:O	1:A:284:LEU:HD23	2.09	0.52
1:A:302:LEU:HD22	1:A:341:GLY:HA2	1.91	0.52
1:A:990:LEU:HD23	1:A:2395:SER:CB	2.38	0.52
1:A:1321:VAL:O	1:A:1325:LYS:HG2	2.09	0.52
1:A:1825:GLN:HE22	1:A:2165:ARG:HD2	1.73	0.52
2:B:155:SER:CB	2:B:196:GLN:HG3	2.37	0.52
2:B:297:LYS:HD2	2:B:336:VAL:HB	1.91	0.52
3:C:209:VAL:HG21	3:C:217:LYS:O	2.09	0.52
1:A:239:LYS:CE	1:A:243:SER:HB3	2.39	0.52
1:A:414:GLU:OE1	1:A:433:LEU:HB2	2.09	0.52
1:A:471:MET:HG3	1:A:471:MET:O	2.09	0.52
1:A:556:LYS:HA	1:A:559:PRO:HG3	1.90	0.52
1:A:805:GLN:O	1:A:807:VAL:HG22	2.10	0.52
1:A:857:PHE:CE2	1:A:1190:ALA:HB2	2.44	0.52
1:A:1035:MET:CB	1:A:1036:ARG:HA	2.38	0.52
1:A:1424:LEU:HD22	1:A:1458:THR:CG2	2.36	0.52
1:A:1856:ILE:O	1:A:1859:PRO:HD3	2.09	0.52
1:A:2335:ASP:OD1	1:A:2337:HIS:NE2	2.43	0.52
1:A:337:GLN:HB2	1:A:338:GLN:NE2	2.24	0.52
1:A:772:ASP:OD1	3:C:481:ALA:HA	2.09	0.52
1:A:941:GLN:CB	1:A:978:LEU:HG	2.40	0.52
1:A:2342:LEU:HB2	1:A:2351:VAL:HG23	1.92	0.52
2:B:190:LYS:O	2:B:194:LYS:HG3	2.10	0.52
2:B:319:THR:HG22	2:B:320:ASN:H	1.74	0.52
2:B:540:ARG:HB3	3:C:339:MET:HA	1.91	0.52
1:A:377:HIS:HA	2:B:79:LEU:HD11	1.91	0.52
1:A:647:MET:CB	1:A:714:LEU:HD23	2.40	0.52

Continued on next page...

Continued from previous page...

Atom-1	Atom-2	Interatomic distance (Å)	Clash overlap (Å)
1:A:2169:PHE:HA	1:A:2414:LEU:CD2	2.38	0.52
1:A:2385:VAL:HG13	1:A:2386:THR:H	1.73	0.52
2:B:44:GLU:CA	2:B:444:THR:HB	2.37	0.52
2:B:237:VAL:CG1	2:B:479:LEU:HG	2.38	0.52
2:B:493:THR:O	2:B:497:GLU:HG3	2.09	0.52
1:A:289:THR:OG1	1:A:290:PRO:HD3	2.10	0.52
1:A:483:LEU:O	1:A:487:GLU:HG3	2.09	0.52
1:A:752:PHE:HB3	1:A:762:LYS:HB2	1.91	0.52
1:A:895:LYS:HD2	1:A:907:LYS:HE2	1.92	0.52
1:A:1753:THR:HG21	1:A:1792:LEU:HG	1.91	0.52
1:A:1835:VAL:HG22	1:A:1836:TYR:H	1.74	0.52
1:A:2276:PRO:O	1:A:2279:VAL:HB	2.09	0.52
1:A:244:ALA:CB	1:A:290:PRO:HB2	2.38	0.52
1:A:356:PHE:CG	1:A:360:LEU:HG	2.44	0.52
1:A:1211:HIS:CE1	1:A:1285:LEU:HD13	2.45	0.52
1:A:1293:LEU:CD1	1:A:1322:LYS:HB3	2.40	0.52
1:A:2379:ILE:HG22	1:A:2379:ILE:O	2.09	0.52
1:A:2381:THR:HG22	1:A:2388:VAL:CG1	2.39	0.52
3:C:219:MET:O	3:C:223:LEU:HG	2.10	0.52
1:A:143:TYR:CE2	1:A:145:ASP:HB2	2.45	0.52
1:A:173:LYS:HA	1:A:176:ILE:HG22	1.90	0.52
1:A:240:PHE:CZ	1:A:257:TYR:HE1	2.28	0.52
1:A:332:LYS:N	1:A:333:PRO:HD2	2.25	0.52
1:A:547:ALA:HB1	1:A:605:ASP:OD2	2.10	0.52
1:A:740:VAL:HG12	1:A:751:LEU:HD12	1.92	0.52
1:A:1091:GLY:HA2	1:A:1120:LYS:HZ1	1.74	0.52
1:A:1463:VAL:HG23	1:A:1470:SER:HB2	1.91	0.52
1:A:1668:ARG:O	1:A:1672:ILE:HG13	2.10	0.52
1:A:345:SER:O	1:A:348:PRO:HD2	2.09	0.52
1:A:820:LEU:HD21	1:A:882:TRP:CD2	2.45	0.52
1:A:866:ILE:HA	1:A:1295:ARG:NH2	2.25	0.52
1:A:1349:LEU:HD23	1:A:1355:TYR:OH	2.10	0.52
1:A:1412:GLU:N	1:A:1413:GLN:HB2	2.25	0.52
1:A:2021:LEU:O	1:A:2024:VAL:HG22	2.10	0.52
1:A:2219:LYS:O	1:A:2223:GLN:HG3	2.10	0.52
1:A:2223:GLN:CG	1:A:2245:ILE:HD12	2.38	0.52
3:C:265:ILE:CD1	3:C:478:MET:HG2	2.39	0.52
3:C:340:VAL:HG11	3:C:512:LEU:CD2	2.40	0.52
1:A:635:SER:HB2	1:A:636:PRO:HD3	1.92	0.52
1:A:1290:GLU:O	1:A:1294:LEU:HG	2.10	0.52
1:A:1332:ILE:HG22	1:A:1332:ILE:O	2.10	0.52

Continued on next page...

Continued from previous page...

Atom-1	Atom-2	Interatomic distance (Å)	Clash overlap (Å)
1:A:1529:ALA:O	1:A:1533:GLN:HG3	2.10	0.52
1:A:1623:ALA:HB2	1:A:1752:PHE:CB	2.40	0.52
3:C:183:LEU:H	3:C:183:LEU:HD12	1.74	0.52
1:A:153:LEU:HD12	1:A:156:ILE:HD12	1.92	0.51
1:A:232:ILE:O	1:A:236:ILE:HG12	2.10	0.51
1:A:335:LEU:HA	1:A:342:TRP:CH2	2.44	0.51
1:A:1082:GLU:OE1	1:A:1112:GLN:HG2	2.10	0.51
1:A:1627:TYR:CG	1:A:1791:ARG:HD3	2.45	0.51
1:A:1860:ALA:O	1:A:1864:THR:HG23	2.10	0.51
1:A:2320:SER:HA	1:A:2323:VAL:HG22	1.91	0.51
2:B:166:CYS:HB3	3:C:393:GLN:HG3	1.92	0.51
3:C:232:ASP:OD1	3:C:233:GLN:N	2.42	0.51
3:C:244:GLU:CA	3:C:247:GLU:HG2	2.36	0.51
3:C:385:ARG:O	3:C:389:LEU:HG	2.10	0.51
1:A:81:GLN:HG3	1:A:112:ASN:ND2	2.25	0.51
1:A:258:LYS:O	1:A:262:THR:HG23	2.10	0.51
1:A:1412:GLU:CA	1:A:1413:GLN:HB2	2.40	0.51
1:A:1977:VAL:O	1:A:1981:ILE:HG13	2.10	0.51
1:A:2153:LEU:CD1	1:A:2155:LYS:HE2	2.39	0.51
1:A:2247:PRO:HD2	1:A:2249:PRO:CD	2.40	0.51
1:A:2358:CYS:O	1:A:2361:LYS:HG3	2.11	0.51
3:C:216:GLY:HA2	4:C:601:GTP:O2A	2.10	0.51
1:A:463:LEU:HB3	1:A:464:LEU:HA	1.93	0.51
1:A:1040:LEU:HD23	1:A:1040:LEU:H	1.75	0.51
1:A:1054:LEU:HD22	1:A:1415:VAL:HG21	1.92	0.51
1:A:1090:GLN:HG3	1:A:1091:GLY:N	2.25	0.51
1:A:2246:VAL:H	1:A:2247:PRO:HA	1.75	0.51
2:B:159:ASN:CG	3:C:326:THR:HB	2.31	0.51
2:B:272:ASN:OD1	2:B:273:GLY:N	2.43	0.51
1:A:147:SER:N	1:A:149:LEU:HD23	2.18	0.51
1:A:1858:TYR:CE1	1:A:1948:VAL:HB	2.45	0.51
1:A:2276:PRO:HD2	1:A:2277:LEU:O	2.10	0.51
3:C:313:THR:OG1	3:C:502:ILE:HG21	2.11	0.51
3:C:409:LEU:HD21	3:C:476:GLN:CD	2.30	0.51
1:A:186:VAL:HB	1:A:225:LEU:HD22	1.92	0.51
1:A:578:ASN:O	1:A:582:SER:HB2	2.10	0.51
1:A:1286:GLN:HG2	1:A:1330:ILE:HG12	1.93	0.51
1:A:1414:THR:CA	1:A:1415:VAL:HB	2.41	0.51
1:A:2120:THR:HB	1:A:2144:GLY:HA3	1.92	0.51
1:A:335:LEU:HA	1:A:342:TRP:HH2	1.75	0.51
1:A:672:CYS:HA	1:A:675:HIS:HE2	1.74	0.51

Continued on next page...

Continued from previous page...

Atom-1	Atom-2	Interatomic distance (Å)	Clash overlap (Å)
1:A:725:GLN:NE2	1:A:730:LEU:HD21	2.26	0.51
1:A:769:LEU:CD2	3:C:263:GLU:HB3	2.38	0.51
1:A:1293:LEU:HD12	1:A:1319:ASN:OD1	2.10	0.51
1:A:1311:GLN:CB	1:A:1312:LYS:HA	2.40	0.51
1:A:2296:LEU:HD21	1:A:2343:ILE:CD1	2.41	0.51
1:A:2300:LEU:HD21	1:A:2343:ILE:CD1	2.39	0.51
2:B:423:SER:OG	2:B:425:LYS:HG3	2.10	0.51
3:C:326:THR:HG21	3:C:390:MET:CE	2.41	0.51
1:A:278:THR:O	1:A:278:THR:HG22	2.11	0.51
1:A:1114:ALA:HB2	1:A:1117:ARG:HH21	1.75	0.51
1:A:1293:LEU:HD11	1:A:1322:LYS:HB3	1.93	0.51
1:A:1346:LEU:HB2	1:A:1349:LEU:CD1	2.38	0.51
1:A:2171:SER:O	1:A:2175:THR:HG23	2.11	0.51
1:A:2215:PHE:HB2	1:A:2338:LEU:CB	2.41	0.51
1:A:2254:TYR:CA	1:A:2257:ILE:HG22	2.34	0.51
2:B:499:ARG:HA	2:B:502:LYS:HZ3	1.75	0.51
2:B:507:ALA:HB1	2:B:534:VAL:CG1	2.40	0.51
3:C:199:LEU:O	3:C:493:LYS:HG2	2.10	0.51
1:A:109:ARG:HA	1:A:112:ASN:OD1	2.11	0.51
1:A:249:LYS:CE	1:A:297:VAL:HG22	2.36	0.51
1:A:310:ILE:H	1:A:310:ILE:HD12	1.75	0.51
1:A:719:LYS:HE2	1:A:1307:ILE:CG2	2.41	0.51
2:B:359:CYS:HB3	3:C:454:PHE:CZ	2.46	0.51
1:A:305:ARG:HG2	1:A:332:LYS:CD	2.41	0.51
1:A:390:PRO:HB2	1:A:391:PRO:CD	2.39	0.51
1:A:630:GLY:O	1:A:634:LEU:HB2	2.10	0.51
1:A:837:GLU:O	1:A:841:ILE:HG13	2.10	0.51
1:A:939:THR:CG2	1:A:2301:TRP:HE1	2.23	0.51
1:A:1657:LEU:N	1:A:1658:PRO:HD2	2.26	0.51
1:A:2276:PRO:C	1:A:2279:VAL:HB	2.31	0.51
2:B:209:ILE:N	2:B:209:ILE:HD12	2.26	0.51
3:C:270:THR:HB	3:C:307:ILE:HG21	1.93	0.51
1:A:290:PRO:O	1:A:294:CYS:HB2	2.10	0.51
1:A:558:ILE:HG23	1:A:612:ILE:HG23	1.93	0.51
1:A:674:ARG:HA	1:A:677:HIS:HB3	1.92	0.51
1:A:734:TRP:CE2	1:A:769:LEU:HG	2.46	0.51
1:A:1414:THR:HA	1:A:1415:VAL:HB	1.92	0.51
1:A:1419:SER:HA	1:A:1422:MET:CE	2.26	0.51
1:A:2072:LYS:O	1:A:2076:LEU:HD23	2.11	0.51
2:B:206:VAL:HB	2:B:455:LEU:CD1	2.41	0.51
2:B:262:PRO:CB	2:B:326:LEU:HD21	2.41	0.51

Continued on next page...

Continued from previous page...

Atom-1	Atom-2	Interatomic distance (Å)	Clash overlap (Å)
1:A:1293:LEU:CD2	1:A:1322:LYS:HG2	2.41	0.50
2:B:45:ASP:HB3	2:B:142:TYR:OH	2.11	0.50
2:B:225:ARG:HD3	2:B:488:PHE:O	2.11	0.50
2:B:244:ALA:O	2:B:454:LYS:HD3	2.11	0.50
2:B:515:LEU:HB3	2:B:517:HIS:CD2	2.46	0.50
1:A:40:ASP:OD2	1:A:80:ILE:HG12	2.11	0.50
1:A:353:ASP:CB	1:A:392:SER:HB2	2.41	0.50
1:A:652:ASP:O	1:A:655:VAL:HG23	2.10	0.50
1:A:886:LEU:O	1:A:890:CYS:N	2.40	0.50
1:A:1085:CYS:O	1:A:1087:GLU:N	2.44	0.50
1:A:1948:VAL:O	1:A:1952:VAL:HG23	2.10	0.50
2:B:259:ARG:HD2	2:B:263:PRO:HD3	1.92	0.50
2:B:540:ARG:HD2	3:C:339:MET:HA	1.94	0.50
3:C:180:SER:HB3	3:C:238:PHE:CD1	2.46	0.50
1:A:87:GLY:HA2	1:A:90:VAL:HG12	1.94	0.50
1:A:252:TYR:O	1:A:256:THR:HG22	2.11	0.50
1:A:664:VAL:O	1:A:668:LEU:HG	2.11	0.50
1:A:1086:PRO:HG2	1:A:1091:GLY:O	2.11	0.50
1:A:1418:ARG:O	1:A:1422:MET:HG3	2.11	0.50
1:A:1455:LYS:N	1:A:1455:LYS:HD2	2.27	0.50
1:A:1479:TRP:NE1	1:A:1535:GLU:OE2	2.44	0.50
1:A:1729:VAL:O	1:A:1732:VAL:HG22	2.11	0.50
1:A:2055:LEU:HD22	1:A:2068:TRP:HA	1.93	0.50
2:B:269:PHE:HD2	2:B:304:LEU:HD13	1.77	0.50
3:C:241:GLN:OE1	3:C:245:MET:HG2	2.12	0.50
1:A:249:LYS:CD	1:A:297:VAL:HG13	2.41	0.50
1:A:1401:MET:O	1:A:1405:GLN:HG2	2.11	0.50
1:A:2102:MET:CE	1:A:2105:THR:HG21	2.41	0.50
1:A:2172:ILE:O	1:A:2176:MET:HG3	2.11	0.50
1:A:2283:VAL:O	1:A:2287:LEU:HG	2.12	0.50
3:C:210:LEU:HD23	3:C:270:THR:OG1	2.11	0.50
1:A:148:ARG:O	1:A:185:LEU:HD21	2.12	0.50
1:A:227:TYR:HA	1:A:273:MET:CE	2.41	0.50
1:A:471:MET:HA	1:A:471:MET:CE	2.42	0.50
1:A:549:TYR:O	1:A:552:VAL:HG12	2.11	0.50
1:A:731:LEU:H	1:A:731:LEU:CD2	2.24	0.50
1:A:1502:GLU:HA	1:A:1503:MET:CB	2.10	0.50
1:A:1606:HIS:HA	1:A:1622:LEU:HD22	1.94	0.50
1:A:2176:MET:CE	1:A:2407:ARG:HB2	2.40	0.50
2:B:55:LYS:HB3	3:C:324:TRP:CH2	2.47	0.50
3:C:271:GLN:HB2	3:C:272:PRO:HD2	1.94	0.50

Continued on next page...

Continued from previous page...

Atom-1	Atom-2	Interatomic distance (Å)	Clash overlap (Å)
1:A:503:LEU:HD13	1:A:572:MET:CG	2.41	0.50
1:A:1081:CYS:HB3	1:A:1085:CYS:SG	2.52	0.50
1:A:1121:ALA:O	1:A:1122:SER:OG	2.18	0.50
1:A:1533:GLN:HE22	1:A:1600:ILE:HA	1.76	0.50
1:A:2037:GLU:N	1:A:2094:GLU:HA	2.27	0.50
1:A:2421:PRO:CG	1:A:2424:ASP:HB3	2.41	0.50
2:B:265:LEU:O	2:B:333:GLN:HB2	2.12	0.50
3:C:306:GLN:HG2	3:C:512:LEU:CD1	2.41	0.50
1:A:414:GLU:CD	1:A:433:LEU:HB2	2.31	0.50
1:A:447:PHE:CZ	1:A:491:THR:HG23	2.46	0.50
1:A:638:VAL:CB	1:A:639:PHE:HA	2.30	0.50
1:A:673:THR:HB	1:A:1344:GLN:CB	2.41	0.50
1:A:1463:VAL:HG21	1:A:1499:HIS:NE2	2.27	0.50
1:A:1666:LYS:O	1:A:1669:ILE:HG22	2.11	0.50
1:A:2195:VAL:HG12	1:A:2205:ILE:HG21	1.94	0.50
1:A:2301:TRP:HA	1:A:2310:TRP:HD1	1.76	0.50
1:A:2310:TRP:O	1:A:2314:THR:HG23	2.12	0.50
1:A:2326:MET:CB	1:A:2400:LEU:HD23	2.42	0.50
1:A:2379:ILE:O	1:A:2383:LEU:HD21	2.11	0.50
2:B:212:LEU:HB2	2:B:267:PHE:CD1	2.47	0.50
3:C:403:LYS:HA	3:C:422:LEU:H	1.76	0.50
1:A:68:ARG:HA	1:A:71:HIS:HD2	1.77	0.50
1:A:121:VAL:HG12	1:A:162:ARG:HH11	1.77	0.50
1:A:441:THR:OG1	1:A:446:VAL:HG22	2.11	0.50
1:A:549:TYR:O	1:A:553:LEU:HG	2.12	0.50
1:A:657:PHE:CB	1:A:658:PRO:HD2	2.41	0.50
1:A:2122:HIS:H	1:A:2144:GLY:HA2	1.77	0.50
2:B:254:TRP:CH2	2:B:260:PRO:HG3	2.47	0.50
3:C:199:LEU:O	3:C:492:GLU:HB2	2.11	0.50
3:C:279:LEU:O	3:C:283:ILE:HG13	2.12	0.50
1:A:108:LEU:HD13	1:A:110:VAL:CG1	2.27	0.50
1:A:301:LEU:O	1:A:305:ARG:HG3	2.12	0.50
1:A:558:ILE:N	1:A:559:PRO:CD	2.74	0.50
1:A:1666:LYS:HZ1	1:A:1712:ILE:HB	1.77	0.50
1:A:2098:TRP:O	1:A:2102:MET:N	2.42	0.50
1:A:2191:ARG:HG3	1:A:2351:VAL:CG1	2.39	0.50
1:A:2388:VAL:HG23	1:A:2389:GLU:N	2.27	0.50
3:C:239:ARG:HB3	3:C:252:GLN:OE1	2.12	0.50
3:C:244:GLU:HG3	3:C:248:ARG:NH2	2.27	0.50
3:C:251:ASN:ND2	3:C:251:ASN:O	2.45	0.50
1:A:150:SER:O	1:A:153:LEU:N	2.37	0.49

Continued on next page...

Continued from previous page...

Atom-1	Atom-2	Interatomic distance (Å)	Clash overlap (Å)
1:A:207:LEU:N	1:A:208:GLN:CB	2.75	0.49
1:A:343:LEU:O	1:A:347:GLU:HG3	2.12	0.49
1:A:551:ALA:HB2	1:A:605:ASP:OD1	2.12	0.49
1:A:770:VAL:C	1:A:771:GLU:HG3	2.32	0.49
1:A:1662:THR:O	1:A:1666:LYS:HG2	2.12	0.49
1:A:1861:ILE:O	1:A:1865:ILE:HG12	2.11	0.49
1:A:2276:PRO:HG2	1:A:2280:MET:HG3	1.94	0.49
1:A:280:LEU:HB2	1:A:315:PHE:CZ	2.47	0.49
1:A:305:ARG:HG2	1:A:332:LYS:CE	2.42	0.49
1:A:671:HIS:O	1:A:675:HIS:NE2	2.42	0.49
1:A:813:ILE:HG13	1:A:881:ASN:ND2	2.27	0.49
1:A:1521:VAL:HG22	1:A:1522:ALA:CB	2.42	0.49
1:A:2319:ARG:O	1:A:2323:VAL:HG13	2.12	0.49
2:B:42:TRP:HB2	2:B:45:ASP:OD1	2.12	0.49
2:B:212:LEU:HD21	2:B:223:TYR:CE1	2.48	0.49
2:B:319:THR:HG22	2:B:320:ASN:N	2.27	0.49
3:C:251:ASN:HB3	3:C:277:SER:HB3	1.94	0.49
1:A:207:LEU:HG	1:A:209:GLU:OE2	2.12	0.49
1:A:320:ASP:HB3	1:A:322:LEU:HD12	1.92	0.49
1:A:365:LEU:HD22	1:A:401:LEU:HG	1.93	0.49
1:A:2055:LEU:HD23	1:A:2055:LEU:O	2.13	0.49
1:A:2092:LEU:HD12	1:A:2099:LEU:HB2	1.93	0.49
1:A:2214:LEU:O	1:A:2217:LEU:HG	2.12	0.49
2:B:47:ILE:HG22	2:B:142:TYR:HE1	1.77	0.49
2:B:204:PHE:HB3	2:B:324:ASN:OD1	2.11	0.49
1:A:822:LYS:C	1:A:825:PRO:HD2	2.32	0.49
1:A:1399:TYR:O	1:A:1403:GLN:HG3	2.12	0.49
1:A:1415:VAL:HG13	1:A:1415:VAL:O	2.12	0.49
1:A:1463:VAL:HG21	1:A:1499:HIS:CD2	2.47	0.49
2:B:262:PRO:HB2	2:B:326:LEU:HD21	1.95	0.49
2:B:451:ALA:O	2:B:455:LEU:HG	2.12	0.49
1:A:553:LEU:HD21	1:A:572:MET:SD	2.53	0.49
1:A:1627:TYR:HB2	1:A:1749:SER:HB3	1.94	0.49
1:A:1732:VAL:O	1:A:1736:VAL:HG13	2.13	0.49
1:A:1958:VAL:O	1:A:2138:LYS:NZ	2.45	0.49
1:A:2057:THR:HB	1:A:2058:PRO:HD3	1.93	0.49
1:A:2131:LEU:HD21	1:A:2139:LYS:N	2.27	0.49
1:A:2194:SER:HB3	1:A:2206:GLN:HG2	1.94	0.49
1:A:2215:PHE:N	1:A:2338:LEU:O	2.32	0.49
2:B:250:VAL:HB	2:B:254:TRP:CD2	2.47	0.49
3:C:377:GLU:O	3:C:383:LYS:HG3	2.11	0.49

Continued on next page...

Continued from previous page...

Atom-1	Atom-2	Interatomic distance (Å)	Clash overlap (Å)
1:A:81:GLN:NE2	1:A:107:GLU:HB2	2.27	0.49
1:A:168:THR:HG21	1:A:211:ARG:HD3	1.95	0.49
1:A:215:ALA:CA	1:A:218:LEU:HD13	2.30	0.49
1:A:305:ARG:HG2	1:A:332:LYS:NZ	2.28	0.49
1:A:503:LEU:HB2	1:A:572:MET:CE	2.43	0.49
1:A:1459:ALA:HB1	1:A:1474:GLN:CG	2.42	0.49
1:A:1478:LYS:HD2	1:A:1493:THR:HG22	1.93	0.49
3:C:212:LEU:O	3:C:217:LYS:NZ	2.41	0.49
1:A:127:ALA:O	1:A:130:THR:HG22	2.13	0.49
1:A:196:VAL:O	1:A:200:LEU:HD13	2.13	0.49
1:A:305:ARG:HA	1:A:332:LYS:HZ3	1.77	0.49
1:A:720:LYS:HE3	1:A:2346:THR:CB	2.43	0.49
1:A:720:LYS:HE3	1:A:2346:THR:HB	1.95	0.49
1:A:1075:MET:CE	1:A:1075:MET:HA	2.43	0.49
1:A:1125:TYR:CE2	1:A:1129:LEU:HD11	2.47	0.49
1:A:1323:TYR:HA	1:A:1326:GLN:HG2	1.95	0.49
1:A:1503:MET:O	1:A:1504:LEU:HD22	2.12	0.49
1:A:1627:TYR:HB3	1:A:1791:ARG:HD3	1.94	0.49
1:A:1631:ARG:O	1:A:1634:VAL:HG22	2.13	0.49
1:A:1656:LEU:CB	1:A:1657:LEU:HA	2.33	0.49
1:A:1659:ASP:OD1	1:A:1660:THR:N	2.45	0.49
1:A:2297:ALA:N	1:A:2383:LEU:HD22	2.28	0.49
1:A:2393:ARG:O	1:A:2397:GLU:HG3	2.13	0.49
2:B:509:SER:HA	2:B:512:GLN:HG2	1.95	0.49
3:C:248:ARG:HD3	3:C:248:ARG:N	2.28	0.49
3:C:406:LEU:HD12	3:C:422:LEU:CB	2.35	0.49
1:A:207:LEU:HB3	1:A:209:GLU:HG2	1.95	0.49
1:A:223:ALA:HB3	1:A:270:SER:CB	2.41	0.49
1:A:310:ILE:HD12	1:A:310:ILE:N	2.28	0.49
1:A:346:LEU:HD21	1:A:375:LEU:CD1	2.42	0.49
1:A:407:THR:OG1	1:A:435:ARG:NH2	2.46	0.49
1:A:982:LEU:CB	1:A:992:LYS:HE3	2.42	0.49
1:A:1054:LEU:HD13	1:A:1415:VAL:HG13	1.94	0.49
1:A:1292:GLN:CB	1:A:1322:LYS:HD3	2.43	0.49
1:A:1338:SER:HB2	1:A:1339:THR:CA	2.42	0.49
1:A:346:LEU:O	1:A:349:PHE:HB2	2.13	0.49
1:A:542:VAL:CG2	1:A:545:ALA:HB2	2.43	0.49
1:A:608:LYS:O	1:A:612:ILE:HG12	2.13	0.49
1:A:654:ALA:O	1:A:808:HIS:HB3	2.13	0.49
1:A:1285:LEU:O	1:A:1289:ILE:HG13	2.12	0.49
1:A:1304:LEU:O	1:A:1304:LEU:HG	2.12	0.49

Continued on next page...

Continued from previous page...

Atom-1	Atom-2	Interatomic distance (Å)	Clash overlap (Å)
1:A:1832:HIS:HB3	1:A:1837:VAL:HG21	1.95	0.49
2:B:134:ASP:HB3	2:B:165:ALA:CA	2.42	0.49
2:B:318:LEU:CD2	2:B:325:CYS:HB2	2.43	0.49
3:C:202:THR:HB	3:C:489:ILE:CD1	2.41	0.49
3:C:409:LEU:HD21	3:C:476:GLN:HG2	1.94	0.49
1:A:62:ASN:O	1:A:66:VAL:HG23	2.12	0.49
1:A:328:ASP:O	1:A:332:LYS:HE3	2.13	0.49
1:A:391:PRO:HG3	1:A:459:CYS:SG	2.52	0.49
1:A:1292:GLN:HG3	1:A:1322:LYS:CE	2.42	0.49
1:A:1597:PRO:HG3	1:A:1629:TRP:CD1	2.48	0.49
1:A:1938:SER:CB	1:A:1945:VAL:HG11	2.43	0.49
3:C:372:ASN:OD1	4:C:601:GTP:N1	2.41	0.49
3:C:391:ILE:HD12	3:C:421:PHE:CZ	2.43	0.49
1:A:113:VAL:HG12	1:A:117:GLU:OE2	2.12	0.48
1:A:458:GLU:O	1:A:462:VAL:HG13	2.13	0.48
1:A:845:LEU:HD13	1:A:925:VAL:HG22	1.93	0.48
1:A:1960:VAL:N	1:A:1961:LEU:CA	2.75	0.48
1:A:2256:LYS:HD2	1:A:2287:LEU:CD2	2.42	0.48
2:B:142:TYR:HE2	2:B:144:GLN:HG2	1.77	0.48
2:B:155:SER:HB2	2:B:196:GLN:CD	2.34	0.48
2:B:307:GLN:O	2:B:311:ILE:HG13	2.13	0.48
2:B:415:TRP:O	2:B:419:GLU:HG3	2.11	0.48
2:B:496:SER:OG	2:B:543:ALA:HB2	2.13	0.48
3:C:502:ILE:O	3:C:506:VAL:HG12	2.13	0.48
1:A:1341:THR:HG22	1:A:1341:THR:O	2.14	0.48
1:A:1502:GLU:HB3	1:A:1504:LEU:CB	2.35	0.48
2:B:154:THR:CB	2:B:161:GLN:HE21	2.26	0.48
2:B:245:ILE:O	2:B:245:ILE:HG12	2.13	0.48
1:A:190:ASP:HA	1:A:193:LEU:HD21	1.95	0.48
1:A:738:ALA:CB	1:A:830:LEU:HD11	2.43	0.48
1:A:1018:THR:HA	1:A:1022:THR:O	2.12	0.48
1:A:2365:LEU:HD13	1:A:2367:VAL:CG2	2.44	0.48
2:B:511:TYR:HD2	2:B:531:ALA:HA	1.78	0.48
3:C:258:PHE:CE2	3:C:260:ILE:HG13	2.48	0.48
3:C:312:PHE:CE1	3:C:318:VAL:HG21	2.48	0.48
1:A:297:VAL:O	1:A:297:VAL:HG12	2.12	0.48
1:A:322:LEU:HD21	1:A:355:ALA:HB1	1.95	0.48
1:A:407:THR:CB	1:A:435:ARG:HH21	2.26	0.48
1:A:495:ASP:HB3	1:A:565:TYR:CE1	2.48	0.48
1:A:804:VAL:O	1:A:804:VAL:HG12	2.14	0.48
1:A:943:ILE:O	1:A:947:ILE:HG22	2.13	0.48

Continued on next page...

Continued from previous page...

Atom-1	Atom-2	Interatomic distance (Å)	Clash overlap (Å)
1:A:1512:CYS:O	1:A:1515:VAL:HG23	2.13	0.48
1:A:1662:THR:HA	1:A:1665:GLU:OE1	2.12	0.48
1:A:2322:ALA:O	1:A:2326:MET:HG2	2.13	0.48
1:A:2380:GLU:HA	1:A:2383:LEU:CD1	2.43	0.48
2:B:58:LEU:HB3	3:C:383:LYS:HE3	1.95	0.48
2:B:248:CYS:SG	2:B:454:LYS:HD2	2.53	0.48
1:A:202:GLU:HA	1:A:205:LYS:HB2	1.94	0.48
1:A:721:ASP:OD1	1:A:802:CYS:HA	2.13	0.48
1:A:1125:TYR:O	1:A:1129:LEU:HG	2.14	0.48
1:A:1211:HIS:HE1	1:A:1285:LEU:HD13	1.77	0.48
1:A:1756:LYS:NZ	1:A:1785:ILE:HG22	2.28	0.48
1:A:1842:CYS:CA	1:A:1933:ILE:HD11	2.43	0.48
1:A:2169:PHE:CZ	1:A:2411:LEU:HD13	2.49	0.48
1:A:2388:VAL:HA	1:A:2393:ARG:CD	2.42	0.48
1:A:2388:VAL:CA	1:A:2393:ARG:HD3	2.42	0.48
2:B:411:ARG:HB3	2:B:411:ARG:NH1	2.28	0.48
3:C:219:MET:CE	4:C:601:GTP:H2'	2.43	0.48
1:A:395:LEU:HB3	1:A:396:PRO:HD3	1.96	0.48
2:B:318:LEU:HB3	2:B:327:PHE:CE2	2.49	0.48
3:C:248:ARG:O	3:C:248:ARG:HG2	2.13	0.48
3:C:330:LEU:O	3:C:334:LEU:HG	2.14	0.48
1:A:40:ASP:CG	1:A:80:ILE:HG12	2.33	0.48
1:A:167:ALA:HB1	1:A:211:ARG:NH2	2.29	0.48
1:A:227:TYR:HA	1:A:273:MET:HE3	1.96	0.48
1:A:489:CYS:CA	3:C:412:ASN:HD22	2.26	0.48
1:A:507:ILE:HG13	3:C:454:PHE:CG	2.49	0.48
1:A:1022:THR:CB	1:A:1415:VAL:H	2.21	0.48
1:A:1203:VAL:HG12	1:A:1207:GLN:OE1	2.14	0.48
1:A:1407:LEU:CD1	1:A:1427:THR:HG21	2.43	0.48
1:A:1655:ASN:ND2	1:A:1663:GLU:OE2	2.45	0.48
1:A:2191:ARG:HD3	1:A:2349:GLU:OE1	2.14	0.48
2:B:269:PHE:CD2	2:B:304:LEU:HD13	2.48	0.48
3:C:485:LEU:HD22	3:C:490:LEU:CB	2.42	0.48
1:A:306:CYS:O	1:A:309:HIS:HB3	2.13	0.48
1:A:545:ALA:HB1	1:A:549:TYR:CZ	2.48	0.48
1:A:1324:LEU:HD13	1:A:1339:THR:N	2.28	0.48
1:A:1586:SER:HB3	1:A:1591:HIS:HD2	1.79	0.48
1:A:1605:TYR:HB2	1:A:1622:LEU:HD13	1.96	0.48
1:A:1657:LEU:N	1:A:1658:PRO:CD	2.77	0.48
1:A:2160:LEU:HD13	1:A:2202:SER:O	2.14	0.48
1:A:2183:GLN:HA	1:A:2185:THR:N	2.29	0.48

Continued on next page...

Continued from previous page...

Atom-1	Atom-2	Interatomic distance (Å)	Clash overlap (Å)
2:B:237:VAL:O	2:B:241:LEU:HG	2.13	0.48
1:A:36:SER:HA	1:A:77:HIS:CD2	2.49	0.48
1:A:40:ASP:HB3	1:A:83:ASP:OD2	2.14	0.48
1:A:634:LEU:HA	1:A:666:TYR:CD1	2.49	0.48
1:A:1300:LEU:HD11	1:A:1316:ILE:HA	1.96	0.48
1:A:1802:GLU:HA	1:A:1803:LEU:HA	1.51	0.48
1:A:2276:PRO:CB	1:A:2279:VAL:HB	2.43	0.48
1:A:2276:PRO:CA	1:A:2279:VAL:HB	2.44	0.48
2:B:186:HIS:CD2	2:B:542:PRO:HG3	2.49	0.48
2:B:454:LYS:O	2:B:458:VAL:HG23	2.14	0.48
3:C:170:LYS:N	3:C:170:LYS:HD2	2.28	0.48
1:A:138:GLU:HB3	1:A:147:SER:OG	2.13	0.48
1:A:494:THR:O	1:A:498:ILE:HG13	2.14	0.48
1:A:646:LEU:HD11	1:A:675:HIS:CE1	2.49	0.48
1:A:852:ALA:HB3	1:A:853:PRO:CD	2.44	0.48
1:A:942:THR:O	1:A:946:ILE:HD12	2.14	0.48
1:A:1453:LEU:HD22	1:A:1453:LEU:H	1.79	0.48
1:A:2300:LEU:HD23	1:A:2345:MET:HE3	1.96	0.48
1:A:2381:THR:HG22	1:A:2388:VAL:HG11	1.96	0.48
3:C:271:GLN:HG2	3:C:307:ILE:CD1	2.44	0.48
3:C:407:SER:HB3	3:C:420:ASP:OD1	2.14	0.48
1:A:108:LEU:HD12	1:A:109:ARG:H	1.78	0.47
1:A:320:ASP:HB3	1:A:322:LEU:HD11	1.95	0.47
1:A:728:ARG:NH1	1:A:801:VAL:HG22	2.29	0.47
1:A:770:VAL:O	1:A:771:GLU:CG	2.59	0.47
1:A:1107:ILE:HG12	1:A:1108:ASN:N	2.29	0.47
1:A:1849:ALA:HB2	1:A:1856:ILE:HD11	1.96	0.47
1:A:2380:GLU:CA	1:A:2383:LEU:HG	2.44	0.47
2:B:237:VAL:O	2:B:237:VAL:HG12	2.14	0.47
3:C:194:ALA:O	3:C:198:LEU:HG	2.14	0.47
3:C:219:MET:HE1	4:C:601:GTP:H2'	1.96	0.47
1:A:195:ALA:O	1:A:199:VAL:HG22	2.14	0.47
1:A:350:TRP:CE2	1:A:354:LEU:HD11	2.50	0.47
1:A:422:PRO:N	1:A:423:PRO:HD2	2.29	0.47
1:A:1530:LYS:NZ	1:A:1600:ILE:HD11	2.28	0.47
1:A:1627:TYR:CB	1:A:1791:ARG:HD3	2.44	0.47
1:A:1786:VAL:HG13	1:A:1823:ILE:CD1	2.30	0.47
1:A:2407:ARG:CB	1:A:2410:LEU:HD13	2.41	0.47
1:A:2419:TYR:CG	1:A:3609:ALA:HB1	2.49	0.47
2:B:43:ARG:HB3	2:B:44:GLU:OE1	2.13	0.47
2:B:315:SER:HB2	3:C:297:HIS:CE1	2.49	0.47

Continued on next page...

Continued from previous page...

Atom-1	Atom-2	Interatomic distance (Å)	Clash overlap (Å)
2:B:532:LEU:HD13	2:B:547:TYR:HE1	1.79	0.47
3:C:224:LEU:HD23	3:C:477:VAL:HG21	1.96	0.47
1:A:107:GLU:O	1:A:137:GLN:NE2	2.47	0.47
1:A:134:ARG:NH1	1:A:159:GLU:OE2	2.48	0.47
1:A:275:LEU:CD1	1:A:277:MET:HG2	2.44	0.47
1:A:329:HIS:CE1	1:A:348:PRO:HB3	2.49	0.47
1:A:638:VAL:HB	1:A:639:PHE:CA	2.41	0.47
1:A:740:VAL:CA	1:A:751:LEU:HD12	2.36	0.47
1:A:771:GLU:OE2	1:A:773:VAL:HG22	2.14	0.47
1:A:1021:GLN:HG2	1:A:1022:THR:HG22	1.96	0.47
1:A:2160:LEU:HD22	1:A:2203:GLY:CA	2.32	0.47
1:A:2374:ARG:HH11	1:A:2393:ARG:HH12	1.60	0.47
1:A:2385:VAL:HG13	1:A:2386:THR:N	2.29	0.47
3:C:171:LEU:C	3:C:172:LEU:HD12	2.34	0.47
3:C:172:LEU:HD12	3:C:172:LEU:N	2.30	0.47
3:C:313:THR:HG23	3:C:341:LYS:HG2	1.97	0.47
3:C:367:LEU:HD21	3:C:400:LEU:HD23	1.95	0.47
1:A:69:GLN:HB2	1:A:102:LYS:HZ2	1.78	0.47
1:A:121:VAL:HG12	1:A:162:ARG:NH1	2.29	0.47
1:A:265:GLU:HG2	1:A:310:ILE:HD13	1.95	0.47
1:A:295:LYS:HB3	1:A:297:VAL:HG23	1.97	0.47
1:A:602:PHE:H	1:A:603:ASN:HA	1.79	0.47
1:A:674:ARG:CA	1:A:677:HIS:HB3	2.45	0.47
1:A:822:LYS:HZ2	1:A:830:LEU:HG	1.79	0.47
1:A:1790:LEU:CD2	1:A:1823:ILE:HD12	2.43	0.47
2:B:64:LYS:O	2:B:68:VAL:HG23	2.13	0.47
1:A:153:LEU:HD23	1:A:187:LYS:HZ2	1.79	0.47
1:A:389:PRO:O	1:A:393:VAL:HG23	2.15	0.47
1:A:865:VAL:HG13	1:A:868:PHE:CB	2.44	0.47
1:A:2394:LEU:O	1:A:2394:LEU:HD23	2.15	0.47
1:A:38:ASP:N	1:A:39:PRO:HD2	2.29	0.47
1:A:246:ASP:HA	1:A:247:GLU:HA	1.58	0.47
1:A:247:GLU:HG2	1:A:248:VAL:HG13	1.96	0.47
1:A:337:GLN:HA	1:A:338:GLN:HA	1.60	0.47
1:A:403:ARG:O	1:A:407:THR:HG23	2.15	0.47
1:A:500:VAL:HG22	1:A:568:ILE:HD12	1.96	0.47
1:A:1627:TYR:HE2	1:A:1795:LEU:HB2	1.79	0.47
1:A:1753:THR:HG22	1:A:1792:LEU:HD11	1.96	0.47
1:A:1964:GLU:OE1	1:A:2078:LEU:HB3	2.15	0.47
1:A:2195:VAL:HG12	1:A:2205:ILE:CG2	2.45	0.47
2:B:206:VAL:HG13	2:B:206:VAL:O	2.15	0.47

Continued on next page...

Continued from previous page...

Atom-1	Atom-2	Interatomic distance (Å)	Clash overlap (Å)
2:B:312:PHE:HD2	2:B:318:LEU:HD11	1.79	0.47
2:B:500:CYS:SG	2:B:543:ALA:HB1	2.55	0.47
3:C:251:ASN:CB	3:C:277:SER:HB3	2.44	0.47
3:C:282:LEU:HD13	3:C:299:TYR:HD2	1.80	0.47
1:A:122:GLN:HG2	1:A:123:HIS:N	2.30	0.47
1:A:131:LYS:HD2	1:A:162:ARG:HH21	1.80	0.47
1:A:233:PHE:CZ	1:A:267:LYS:HG3	2.50	0.47
1:A:509:GLU:O	1:A:509:GLU:HG2	2.15	0.47
1:A:937:GLN:CB	1:A:981:VAL:HG21	2.44	0.47
1:A:1089:ILE:O	1:A:1422:MET:HE1	2.14	0.47
1:A:1195:ILE:O	1:A:1195:ILE:HG12	2.15	0.47
1:A:1351:THR:HG21	1:A:1416:PRO:HG2	1.95	0.47
1:A:1523:LYS:HB3	1:A:1526:LEU:HD13	1.97	0.47
1:A:1816:THR:H	1:A:1817:ALA:CB	2.27	0.47
1:A:2099:LEU:O	1:A:2124:VAL:HG21	2.14	0.47
1:A:2181:ASN:OD1	1:A:2188:PHE:HB2	2.14	0.47
1:A:2191:ARG:CB	1:A:2351:VAL:HG12	2.45	0.47
1:A:2393:ARG:HA	1:A:2396:CYS:SG	2.55	0.47
1:A:2407:ARG:N	1:A:2407:ARG:HD2	2.29	0.47
2:B:268:LEU:HB3	2:B:337:TYR:CE2	2.50	0.47
2:B:307:GLN:HG2	3:C:280:ASP:OD2	2.15	0.47
2:B:552:HIS:O	2:B:556:TYR:N	2.48	0.47
3:C:198:LEU:CD1	3:C:496:PHE:HB2	2.45	0.47
3:C:205:LEU:HB2	3:C:482:ARG:NH1	2.30	0.47
3:C:382:ARG:O	3:C:386:GLN:HG3	2.13	0.47
1:A:156:ILE:O	1:A:159:GLU:HB2	2.15	0.47
1:A:422:PRO:HD3	1:A:428:TYR:HE1	1.80	0.47
1:A:1324:LEU:HD22	1:A:1337:LEU:CB	2.45	0.47
1:A:1343:SER:CA	1:A:1344:GLN:CB	2.91	0.47
1:A:1532:ILE:HG13	1:A:1607:LEU:HD23	1.96	0.47
1:A:1657:LEU:HD12	1:A:1658:PRO:CA	2.44	0.47
1:A:2193:TYR:CE1	1:A:2205:ILE:HD12	2.49	0.47
2:B:188:PHE:O	2:B:192:GLN:HG2	2.14	0.47
2:B:359:CYS:HB3	3:C:454:PHE:CE2	2.49	0.47
3:C:184:VAL:HG13	3:C:188:MET:HA	1.96	0.47
3:C:198:LEU:O	3:C:493:LYS:HE3	2.15	0.47
3:C:244:GLU:OE1	3:C:252:GLN:HB2	2.14	0.47
3:C:467:GLN:OE1	3:C:467:GLN:N	2.43	0.47
1:A:136:SER:HA	1:A:139:ARG:CG	2.44	0.47
1:A:468:ASP:N	1:A:469:PRO:HD3	2.30	0.47
1:A:740:VAL:HG21	1:A:752:PHE:CZ	2.49	0.47

Continued on next page...

Continued from previous page...

Atom-1	Atom-2	Interatomic distance (Å)	Clash overlap (Å)
1:A:1360:LEU:HB3	1:A:1361:GLU:OE1	2.15	0.47
1:A:1645:LEU:O	1:A:1649:GLU:HG3	2.14	0.47
1:A:1655:ASN:OD1	1:A:1727:GLU:HG3	2.15	0.47
1:A:1712:ILE:HD12	1:A:1712:ILE:N	2.30	0.47
1:A:1951:LEU:HD21	1:A:2102:MET:CE	2.45	0.47
2:B:313:ARG:HD3	2:B:327:PHE:HE2	1.78	0.47
3:C:187:GLN:HG2	3:C:187:GLN:O	2.15	0.47
3:C:229:PRO:HG3	3:C:467:GLN:HA	1.97	0.47
1:A:606:ASN:O	1:A:610:VAL:HG22	2.15	0.47
1:A:2336:ARG:NE	1:A:2336:ARG:HA	2.30	0.47
2:B:140:ALA:HB2	2:B:151:LEU:HD22	1.97	0.47
2:B:243:THR:O	2:B:246:LYS:NZ	2.48	0.47
2:B:479:LEU:H	2:B:479:LEU:HD12	1.79	0.47
1:A:232:ILE:HD12	1:A:232:ILE:N	2.30	0.46
1:A:492:CYS:HA	1:A:565:TYR:OH	2.16	0.46
1:A:672:CYS:HA	1:A:675:HIS:NE2	2.29	0.46
1:A:1945:VAL:HG23	1:A:1946:LEU:HD22	1.96	0.46
1:A:2303:SER:OG	1:A:2345:MET:HB3	2.15	0.46
1:A:2370:LYS:HB2	1:A:2372:PRO:HD3	1.97	0.46
1:A:85:LYS:HZ1	1:A:113:VAL:HG13	1.78	0.46
1:A:131:LYS:HE3	1:A:159:GLU:CD	2.35	0.46
1:A:262:THR:HA	1:A:265:GLU:OE1	2.15	0.46
1:A:622:GLY:O	1:A:623:ASN:HB3	2.15	0.46
1:A:735:ALA:HB1	1:A:822:LYS:HE3	1.97	0.46
1:A:1293:LEU:HD22	1:A:1322:LYS:HG2	1.97	0.46
1:A:1407:LEU:HD23	1:A:1453:LEU:HB2	1.96	0.46
1:A:1413:GLN:N	1:A:1414:THR:HA	2.27	0.46
1:A:2131:LEU:HD23	1:A:2137:PRO:C	2.35	0.46
2:B:314:LYS:O	3:C:295:LEU:HD11	2.16	0.46
1:A:120:SER:O	1:A:127:ALA:HB2	2.15	0.46
1:A:127:ALA:HA	1:A:130:THR:HG22	1.97	0.46
1:A:134:ARG:O	1:A:138:GLU:HG3	2.16	0.46
1:A:192:ILE:N	1:A:192:ILE:HD12	2.30	0.46
1:A:335:LEU:HG	1:A:342:TRP:CH2	2.50	0.46
1:A:419:ILE:HG21	1:A:441:THR:OG1	2.14	0.46
1:A:450:GLU:OE2	1:A:454:THR:HG21	2.15	0.46
1:A:508:VAL:HG23	1:A:509:GLU:OE1	2.14	0.46
1:A:846:ARG:NH2	1:A:921:ALA:O	2.48	0.46
1:A:1207:GLN:HG2	1:A:1289:ILE:HG13	1.98	0.46
1:A:1961:LEU:N	1:A:1961:LEU:HD12	2.30	0.46
3:C:319:ILE:HG23	3:C:370:LEU:HG	1.97	0.46

Continued on next page...

Continued from previous page...

Atom-1	Atom-2	Interatomic distance (Å)	Clash overlap (Å)
1:A:491:THR:HG22	1:A:493:GLY:H	1.81	0.46
1:A:1289:ILE:O	1:A:1293:LEU:N	2.44	0.46
1:A:1306:PRO:HG2	1:A:2306:THR:CG2	2.45	0.46
1:A:1307:ILE:HB	1:A:2306:THR:CG2	2.45	0.46
1:A:1793:LEU:HG	1:A:2417:PHE:CE2	2.51	0.46
1:A:2098:TRP:O	1:A:2102:MET:HG2	2.15	0.46
1:A:2131:LEU:CD2	1:A:2139:LYS:H	2.28	0.46
1:A:2160:LEU:O	1:A:2197:PRO:HB3	2.15	0.46
1:A:2214:LEU:HD22	1:A:2296:LEU:HD12	1.97	0.46
2:B:318:LEU:HD23	2:B:325:CYS:HB2	1.97	0.46
3:C:248:ARG:HD3	3:C:248:ARG:H	1.81	0.46
1:A:190:ASP:O	1:A:193:LEU:HG	2.16	0.46
1:A:420:ARG:O	1:A:424:ILE:HG13	2.15	0.46
1:A:656:HIS:HA	1:A:660:ILE:HD11	1.97	0.46
1:A:805:GLN:HG3	1:A:806:LEU:N	2.30	0.46
1:A:1209:ALA:O	1:A:1213:LEU:HG	2.15	0.46
1:A:1673:LEU:O	1:A:1677:VAL:HG22	2.15	0.46
1:A:1981:ILE:O	1:A:1985:GLU:HG3	2.15	0.46
1:A:2276:PRO:HB2	1:A:2279:VAL:N	2.18	0.46
2:B:191:HIS:O	2:B:195:LEU:HG	2.15	0.46
2:B:420:LEU:HA	2:B:425:LYS:HB2	1.97	0.46
1:A:1131:ALA:HB1	1:A:1206:TRP:NE1	2.18	0.46
1:A:1199:ASP:O	1:A:1203:VAL:HG23	2.16	0.46
1:A:1664:GLU:HB3	1:A:1668:ARG:HH12	1.80	0.46
1:A:2376:THR:HG23	1:A:2388:VAL:HG11	1.98	0.46
2:B:523:VAL:O	2:B:523:VAL:HG12	2.14	0.46
3:C:472:LYS:O	3:C:476:GLN:HG2	2.15	0.46
1:A:611:VAL:O	1:A:615:LEU:HD23	2.15	0.46
1:A:931:THR:HB	1:A:932:PRO:HD3	1.97	0.46
1:A:1286:GLN:NE2	1:A:1286:GLN:H	2.14	0.46
1:A:1597:PRO:HG3	1:A:1629:TRP:CD2	2.51	0.46
1:A:1666:LYS:NZ	1:A:1713:SER:H	2.12	0.46
1:A:2087:SER:OG	1:A:2132:PRO:HG3	2.15	0.46
1:A:2103:THR:O	1:A:2103:THR:HG22	2.16	0.46
1:A:2332:GLY:O	1:A:2358:CYS:HA	2.16	0.46
2:B:265:LEU:HD11	2:B:325:CYS:SG	2.55	0.46
2:B:309:TYR:OH	2:B:313:ARG:NH1	2.49	0.46
3:C:390:MET:O	3:C:394:LEU:HG	2.16	0.46
1:A:80:ILE:HB	1:A:106:GLN:OE1	2.15	0.46
1:A:742:MET:HA	1:A:742:MET:CE	2.45	0.46
1:A:1027:LEU:CD2	1:A:1085:CYS:HA	2.45	0.46

Continued on next page...

Continued from previous page...

Atom-1	Atom-2	Interatomic distance (Å)	Clash overlap (Å)
1:A:1521:VAL:CG1	1:A:1522:ALA:HB2	2.41	0.46
2:B:154:THR:O	2:B:161:GLN:HG3	2.16	0.46
2:B:504:LEU:HD22	2:B:550:GLN:HG2	1.98	0.46
1:A:173:LYS:HA	1:A:176:ILE:CG2	2.46	0.46
1:A:415:ARG:C	1:A:418:PRO:HD2	2.36	0.46
1:A:1793:LEU:HG	1:A:2417:PHE:CZ	2.51	0.46
2:B:226:VAL:O	2:B:230:LEU:HG	2.16	0.46
1:A:436:VAL:HG23	1:A:436:VAL:O	2.16	0.46
1:A:624:ALA:O	1:A:628:LEU:HG	2.16	0.46
1:A:636:PRO:HB3	1:A:638:VAL:HG22	1.98	0.46
1:A:1809:HIS:O	1:A:1813:THR:OG1	2.26	0.46
1:A:2089:ILE:HG13	1:A:2128:ILE:HG13	1.97	0.46
1:A:2167:MET:HE3	1:A:2193:TYR:HB3	1.98	0.46
1:A:2380:GLU:HA	1:A:2383:LEU:CG	2.44	0.46
2:B:5:VAL:O	2:B:9:ASP:HB2	2.15	0.46
2:B:151:LEU:HD11	2:B:448:TRP:CZ2	2.49	0.46
2:B:326:LEU:CD1	2:B:427:PHE:HB3	2.46	0.46
3:C:185:ASP:HB2	3:C:189:ASN:HB2	1.98	0.46
1:A:114:THR:HG22	1:A:134:ARG:CG	2.34	0.45
1:A:424:ILE:O	1:A:424:ILE:HG22	2.16	0.45
1:A:558:ILE:HG23	1:A:612:ILE:CG2	2.46	0.45
1:A:566:LYS:HD2	1:A:625:LYS:HZ3	1.79	0.45
1:A:730:LEU:HG	1:A:730:LEU:O	2.17	0.45
1:A:1206:TRP:O	1:A:1210:ILE:HG13	2.16	0.45
1:A:1597:PRO:HG2	1:A:1625:TRP:CZ2	2.51	0.45
1:A:2055:LEU:HD23	1:A:2059:LEU:HB2	1.98	0.45
1:A:2365:LEU:CD1	1:A:2367:VAL:HB	2.45	0.45
2:B:45:ASP:O	2:B:147:LYS:HD3	2.16	0.45
2:B:47:ILE:HD13	2:B:445:TYR:HA	1.98	0.45
3:C:205:LEU:HD23	3:C:265:ILE:HG23	1.98	0.45
1:A:165:ARG:NE	1:A:165:ARG:HA	2.32	0.45
1:A:256:THR:O	1:A:260:LEU:HG	2.16	0.45
1:A:313:THR:O	1:A:313:THR:HG22	2.16	0.45
1:A:460:VAL:HB	1:A:473:ILE:HD13	1.97	0.45
1:A:633:ALA:O	1:A:636:PRO:HD2	2.16	0.45
1:A:748:TYR:O	1:A:750:PRO:HD3	2.16	0.45
1:A:1281:ASP:HB2	1:A:1282:PRO:CD	2.46	0.45
1:A:1349:LEU:HB3	1:A:1355:TYR:CE1	2.50	0.45
1:A:2099:LEU:O	1:A:2102:MET:HG2	2.16	0.45
1:A:2213:PRO:HG3	1:A:2342:LEU:HD22	1.97	0.45
1:A:2215:PHE:CA	1:A:2338:LEU:HB3	2.45	0.45

Continued on next page...

Continued from previous page...

Atom-1	Atom-2	Interatomic distance (Å)	Clash overlap (Å)
1:A:2276:PRO:HG2	1:A:2280:MET:CE	2.46	0.45
1:A:2369:GLU:HG3	1:A:2369:GLU:O	2.16	0.45
3:C:417:LEU:HB2	3:C:418:PRO:CD	2.43	0.45
1:A:170:LYS:O	1:A:174:GLU:HB2	2.16	0.45
1:A:249:LYS:O	1:A:250:LEU:HD23	2.16	0.45
1:A:251:LEU:H	1:A:251:LEU:CD2	2.28	0.45
1:A:335:LEU:HA	1:A:336:THR:HA	1.61	0.45
1:A:504:LEU:HD13	2:B:359:CYS:CB	2.46	0.45
1:A:1411:LYS:C	1:A:1413:GLN:HB2	2.37	0.45
1:A:1596:GLU:CB	1:A:1597:PRO:HD2	2.47	0.45
1:A:1605:TYR:CB	1:A:1622:LEU:HD13	2.47	0.45
1:A:1664:GLU:HB3	1:A:1668:ARG:NH1	2.31	0.45
1:A:2388:VAL:HG12	1:A:2393:ARG:CD	2.46	0.45
2:B:47:ILE:HG22	2:B:142:TYR:CE1	2.51	0.45
1:A:150:SER:O	1:A:152:LEU:N	2.50	0.45
1:A:199:VAL:CB	1:A:263:VAL:HG22	2.46	0.45
1:A:247:GLU:H	1:A:253:LEU:CD1	2.27	0.45
1:A:249:LYS:HG2	1:A:297:VAL:CG2	2.46	0.45
1:A:408:VAL:O	1:A:412:ILE:HG12	2.17	0.45
1:A:458:GLU:CG	1:A:501:LEU:HD22	2.45	0.45
1:A:653:LEU:HD23	1:A:663:ALA:HB3	1.98	0.45
1:A:1034:ILE:HG22	1:A:1102:LYS:NZ	2.31	0.45
1:A:1197:ILE:HG23	1:A:1318:GLU:OE2	2.16	0.45
1:A:1858:TYR:HB3	1:A:1862:VAL:HG23	1.97	0.45
1:A:1954:GLU:O	1:A:1958:VAL:HG13	2.17	0.45
1:A:2155:LYS:HB3	1:A:2158:GLU:OE1	2.17	0.45
1:A:2171:SER:HA	1:A:2192:HIS:CE1	2.45	0.45
1:A:2183:GLN:CA	1:A:2184:GLU:C	2.85	0.45
1:A:2353:ILE:HG22	1:A:2354:ASP:H	1.79	0.45
2:B:137:LEU:N	2:B:154:THR:HG1	2.13	0.45
2:B:169:LEU:CD1	2:B:180:LEU:HD12	2.46	0.45
3:C:326:THR:HG22	3:C:326:THR:O	2.16	0.45
3:C:391:ILE:HG21	3:C:421:PHE:CE1	2.52	0.45
1:A:148:ARG:HA	1:A:153:LEU:HD22	1.99	0.45
1:A:484:ASP:OD2	1:A:498:ILE:HD11	2.17	0.45
1:A:716:ILE:HG23	1:A:720:LYS:HZ3	1.81	0.45
1:A:934:GLY:O	1:A:981:VAL:HG13	2.17	0.45
1:A:1184:ASN:ND2	1:A:1288:SER:HG	2.15	0.45
1:A:1307:ILE:CB	1:A:2306:THR:HG21	2.46	0.45
1:A:1486:GLU:OE1	1:A:1611:GLN:HB2	2.16	0.45
1:A:1711:LEU:HD22	1:A:1712:ILE:CD1	2.46	0.45

Continued on next page...

Continued from previous page...

Atom-1	Atom-2	Interatomic distance (Å)	Clash overlap (Å)
1:A:2141:LEU:HD13	1:A:2151:PRO:HA	1.99	0.45
2:B:310:ARG:NH1	3:C:284:ASN:HD21	2.15	0.45
3:C:490:LEU:HD13	3:C:498:TYR:CG	2.52	0.45
1:A:207:LEU:N	1:A:207:LEU:HD12	2.31	0.45
1:A:903:ARG:N	1:A:903:ARG:HD2	2.31	0.45
1:A:1710:GLN:HA	1:A:1714:SER:HA	1.99	0.45
1:A:1796:LEU:HB2	1:A:1807:LEU:HD23	1.98	0.45
1:A:2325:SER:HB3	1:A:2374:ARG:HG3	1.98	0.45
1:A:2326:MET:HG3	1:A:2400:LEU:HD23	1.99	0.45
1:A:2410:LEU:H	1:A:2410:LEU:HD12	1.82	0.45
2:B:458:VAL:HG12	2:B:479:LEU:HD21	1.99	0.45
3:C:326:THR:HG21	3:C:390:MET:HE2	1.97	0.45
1:A:148:ARG:CA	1:A:153:LEU:HD22	2.47	0.45
1:A:148:ARG:CB	1:A:182:LYS:HG2	2.47	0.45
1:A:199:VAL:HG12	1:A:212:GLN:HE22	1.81	0.45
1:A:295:LYS:HB3	1:A:297:VAL:CG2	2.47	0.45
1:A:857:PHE:CZ	1:A:1190:ALA:HB2	2.52	0.45
1:A:1413:GLN:HE22	1:A:1460:GLN:HB2	1.82	0.45
1:A:1414:THR:CB	1:A:1415:VAL:HB	2.46	0.45
1:A:1462:LEU:CB	1:A:1470:SER:HB3	2.47	0.45
1:A:2023:HIS:HA	1:A:2026:SER:OG	2.17	0.45
2:B:225:ARG:HH22	3:C:519:LEU:HB3	1.80	0.45
2:B:237:VAL:CG2	2:B:482:ILE:HG21	2.47	0.45
2:B:521:MET:O	2:B:523:VAL:HG23	2.16	0.45
3:C:421:PHE:CE2	3:C:423:ASP:HB2	2.52	0.45
1:A:129:ALA:O	1:A:132:ASP:HB2	2.17	0.45
1:A:135:LYS:O	1:A:139:ARG:HG2	2.17	0.45
1:A:596:ALA:HA	1:A:597:PHE:HA	1.77	0.45
1:A:740:VAL:HG12	1:A:751:LEU:CD1	2.47	0.45
1:A:1352:LEU:HD12	1:A:1353:GLN:CA	2.43	0.45
1:A:2295:LEU:HB2	1:A:2379:ILE:HG21	1.99	0.45
3:C:335:GLN:NE2	3:C:394:LEU:O	2.50	0.45
1:A:274:GLN:CB	1:A:275:LEU:HA	2.47	0.45
1:A:275:LEU:H	1:A:276:VAL:HA	1.81	0.45
1:A:562:GLU:HG2	1:A:563:THR:N	2.32	0.45
1:A:809:SER:O	1:A:813:ILE:HG22	2.17	0.45
1:A:983:LEU:HD12	1:A:1015:PHE:CE1	2.50	0.45
1:A:1816:THR:HG23	1:A:1819:TRP:HE3	1.82	0.45
1:A:1835:VAL:HG22	1:A:1836:TYR:N	2.31	0.45
1:A:2089:ILE:HD11	1:A:2128:ILE:CD1	2.46	0.45
1:A:2137:PRO:HA	1:A:2154:PHE:O	2.16	0.45

Continued on next page...

Continued from previous page...

Atom-1	Atom-2	Interatomic distance (Å)	Clash overlap (Å)
1:A:2162:LEU:O	1:A:2166:ILE:HG13	2.17	0.45
1:A:2317:TYR:HA	1:A:2348:GLY:O	2.17	0.45
2:B:315:SER:HB2	3:C:297:HIS:CD2	2.52	0.45
3:C:258:PHE:HZ	3:C:260:ILE:HD11	1.82	0.45
1:A:275:LEU:N	1:A:276:VAL:HA	2.32	0.45
1:A:294:CYS:C	1:A:295:LYS:HD3	2.37	0.45
1:A:481:TYR:O	1:A:485:GLN:HB2	2.17	0.45
1:A:556:LYS:O	1:A:569:LEU:HD13	2.16	0.45
1:A:1048:VAL:HG13	1:A:1052:PHE:CE2	2.42	0.45
1:A:1467:LYS:O	1:A:1471:THR:HG23	2.17	0.45
1:A:1610:VAL:HA	1:A:1611:GLN:HA	1.47	0.45
1:A:2169:PHE:CD1	1:A:2414:LEU:HD23	2.53	0.45
2:B:312:PHE:CB	2:B:318:LEU:HG	2.45	0.45
3:C:260:ILE:CG2	3:C:264:ARG:HA	2.46	0.45
1:A:134:ARG:HH22	1:A:155:ARG:HD3	1.82	0.44
1:A:365:LEU:HD22	1:A:401:LEU:CD1	2.47	0.44
1:A:1530:LYS:HZ1	1:A:1600:ILE:HD11	1.83	0.44
1:A:1645:LEU:HA	1:A:1648:ARG:HG2	1.99	0.44
1:A:2025:ARG:NH1	1:A:2053:GLU:HG2	2.32	0.44
3:C:311:LEU:O	3:C:315:CYS:HB2	2.17	0.44
1:A:471:MET:O	1:A:472:THR:OG1	2.30	0.44
1:A:656:HIS:CA	1:A:660:ILE:HD11	2.48	0.44
1:A:742:MET:HA	1:A:742:MET:HE2	2.00	0.44
1:A:820:LEU:HD13	1:A:885:ARG:CB	2.47	0.44
1:A:1054:LEU:HD13	1:A:1415:VAL:CG1	2.46	0.44
1:A:1077:VAL:O	1:A:1080:LEU:HD23	2.17	0.44
1:A:1334:PRO:HG2	1:A:1335:LEU:CD2	2.46	0.44
1:A:1856:ILE:O	1:A:1856:ILE:HG13	2.17	0.44
1:A:1958:VAL:O	1:A:1961:LEU:HD12	2.17	0.44
1:A:2276:PRO:HG2	1:A:2280:MET:HE2	2.00	0.44
2:B:152:LEU:HD12	2:B:152:LEU:O	2.17	0.44
2:B:205:SER:O	2:B:259:ARG:HA	2.17	0.44
2:B:296:PRO:HB3	3:C:246:LYS:CD	2.46	0.44
3:C:205:LEU:HB2	3:C:482:ARG:NH2	2.31	0.44
1:A:575:ALA:HA	3:C:453:LEU:HD12	1.99	0.44
1:A:638:VAL:H	1:A:639:PHE:HA	1.82	0.44
1:A:675:HIS:H	1:A:676:ASP:C	2.20	0.44
1:A:987:LEU:HG	1:A:988:GLU:N	2.27	0.44
1:A:1054:LEU:HB3	1:A:1415:VAL:HG11	1.98	0.44
1:A:1346:LEU:CD1	1:A:1349:LEU:HD11	2.45	0.44
1:A:1955:LEU:O	1:A:1958:VAL:HG22	2.18	0.44

Continued on next page...

Continued from previous page...

Atom-1	Atom-2	Interatomic distance (Å)	Clash overlap (Å)
2:B:48:CYS:SG	2:B:418:VAL:HG13	2.57	0.44
2:B:323:ILE:HG13	2:B:324:ASN:N	2.32	0.44
3:C:221:MET:HB3	3:C:238:PHE:CE2	2.52	0.44
3:C:413:VAL:HG12	3:C:413:VAL:O	2.17	0.44
1:A:276:VAL:CG1	1:A:280:LEU:HG	2.29	0.44
1:A:1318:GLU:O	1:A:1321:VAL:HG12	2.18	0.44
1:A:2212:THR:O	1:A:2343:ILE:HG22	2.16	0.44
1:A:2371:VAL:N	1:A:2372:PRO:CD	2.80	0.44
2:B:66:SER:O	2:B:70:THR:HG23	2.16	0.44
1:A:602:PHE:N	1:A:603:ASN:HA	2.32	0.44
1:A:770:VAL:HG11	1:A:814:ARG:HH12	1.82	0.44
1:A:822:LYS:HZ3	1:A:829:VAL:H	1.63	0.44
1:A:1521:VAL:HG13	1:A:1522:ALA:N	2.31	0.44
3:C:224:LEU:CD2	3:C:477:VAL:HG21	2.47	0.44
1:A:287:VAL:C	1:A:290:PRO:HD2	2.38	0.44
1:A:451:ALA:HB3	2:B:351:LEU:CD1	2.47	0.44
1:A:716:ILE:O	1:A:720:LYS:HG2	2.17	0.44
1:A:2055:LEU:HD13	1:A:2070:PRO:CG	2.48	0.44
1:A:2334:GLY:N	1:A:2357:VAL:O	2.47	0.44
1:A:2366:ARG:HA	1:A:2366:ARG:HE	1.81	0.44
2:B:49:VAL:HG22	2:B:149:LEU:HD23	2.00	0.44
2:B:541:GLY:N	3:C:339:MET:HG2	2.32	0.44
1:A:302:LEU:CD2	1:A:341:GLY:HA2	2.48	0.44
1:A:619:THR:HA	1:A:620:THR:HA	1.61	0.44
1:A:1664:GLU:O	1:A:1667:GLU:HG2	2.17	0.44
1:A:2423:VAL:HG22	1:A:2423:VAL:O	2.16	0.44
2:B:162:LEU:HD13	3:C:326:THR:CG2	2.47	0.44
3:C:241:GLN:O	4:C:601:GTP:O3'	2.30	0.44
3:C:301:GLU:O	3:C:305:LEU:HG	2.17	0.44
1:A:285:GLU:O	1:A:289:THR:HG23	2.18	0.44
1:A:1341:THR:HB	1:A:1405:GLN:HE22	1.83	0.44
1:A:1727:GLU:OE1	1:A:1731:LYS:N	2.51	0.44
1:A:1827:PHE:CE2	1:A:1859:PRO:HB2	2.52	0.44
2:B:264:ARG:CG	2:B:326:LEU:HD12	2.47	0.44
2:B:348:VAL:HG13	3:C:376:ARG:HH22	1.82	0.44
3:C:215:THR:HA	3:C:323:ASP:HB2	2.00	0.44
1:A:336:THR:HG23	1:A:336:THR:O	2.18	0.44
1:A:419:ILE:CG2	1:A:442:ALA:H	2.29	0.44
1:A:455:ALA:O	1:A:458:GLU:HG3	2.17	0.44
1:A:607:ALA:O	1:A:611:VAL:HG23	2.17	0.44
1:A:638:VAL:N	1:A:639:PHE:HA	2.33	0.44

Continued on next page...

Continued from previous page...

Atom-1	Atom-2	Interatomic distance (Å)	Clash overlap (Å)
1:A:671:HIS:CD2	1:A:672:CYS:H	2.35	0.44
1:A:734:TRP:HE3	3:C:201:GLN:HE22	1.64	0.44
1:A:866:ILE:CD1	1:A:1291:VAL:HG12	2.48	0.44
1:A:1207:GLN:HG2	1:A:1289:ILE:HG12	2.00	0.44
1:A:1610:VAL:HG23	1:A:1610:VAL:O	2.18	0.44
1:A:2170:LEU:HD11	1:A:2355:TYR:CE2	2.51	0.44
1:A:2376:THR:CG2	1:A:2388:VAL:HG11	2.48	0.44
2:B:7:LEU:O	2:B:11:LEU:HG	2.18	0.44
1:A:420:ARG:HA	1:A:423:PRO:CG	2.48	0.43
1:A:713:LEU:N	1:A:713:LEU:HD12	2.33	0.43
1:A:1292:GLN:CG	1:A:1322:LYS:HD3	2.48	0.43
1:A:1612:ALA:O	1:A:1619:TRP:NE1	2.44	0.43
1:A:1627:TYR:HD1	1:A:1791:ARG:HH11	1.66	0.43
1:A:2140:LEU:N	1:A:2140:LEU:HD23	2.33	0.43
2:B:63:GLU:HG3	2:B:270:GLN:HE22	1.83	0.43
2:B:260:PRO:O	2:B:441:GLU:HB3	2.18	0.43
1:A:729:LYS:CB	1:A:901:ILE:HD11	2.49	0.43
1:A:1092:ILE:H	1:A:1120:LYS:HZ3	1.65	0.43
1:A:1204:GLN:NE2	1:A:1322:LYS:HB2	2.32	0.43
1:A:1335:LEU:HG	1:A:1336:ARG:N	2.33	0.43
1:A:1793:LEU:O	1:A:1797:VAL:HG22	2.17	0.43
1:A:1844:LEU:HD23	1:A:1848:VAL:HG13	2.01	0.43
1:A:2023:HIS:CD2	1:A:2027:ILE:HG23	2.53	0.43
2:B:305:GLU:HG3	2:B:334:ALA:HB3	1.99	0.43
2:B:323:ILE:HG13	2:B:324:ASN:H	1.83	0.43
2:B:348:VAL:HG13	2:B:348:VAL:O	2.19	0.43
1:A:575:ALA:CA	3:C:453:LEU:HD12	2.48	0.43
1:A:649:VAL:HG11	1:A:667:THR:CB	2.29	0.43
1:A:895:LYS:HD3	1:A:907:LYS:HE2	2.00	0.43
1:A:1015:PHE:CZ	1:A:1080:LEU:HG	2.53	0.43
3:C:322:GLN:HG2	3:C:330:LEU:CD1	2.48	0.43
1:A:104:LEU:HD21	1:A:133:MET:HB3	1.99	0.43
1:A:262:THR:CG2	1:A:303:VAL:HG21	2.49	0.43
1:A:1521:VAL:HA	1:A:1522:ALA:HA	1.85	0.43
1:A:1713:SER:O	1:A:1714:SER:OG	2.27	0.43
1:A:1757:LEU:HB3	1:A:1816:THR:HG23	1.99	0.43
1:A:1816:THR:N	1:A:1817:ALA:HB2	2.32	0.43
1:A:1832:HIS:CD2	1:A:1834:GLU:H	2.36	0.43
1:A:1935:ASP:HA	1:A:1938:SER:HG	1.82	0.43
1:A:2055:LEU:CB	1:A:2070:PRO:HG2	2.48	0.43
1:A:2281:LYS:O	1:A:2285:GLU:HG2	2.18	0.43

Continued on next page...

Continued from previous page...

Atom-1	Atom-2	Interatomic distance (Å)	Clash overlap (Å)
1:A:2388:VAL:CB	1:A:2393:ARG:HD3	2.47	0.43
1:A:2393:ARG:NH2	1:A:2397:GLU:OE2	2.51	0.43
1:A:295:LYS:HA	1:A:296:CYS:C	2.38	0.43
1:A:637:THR:HB	1:A:638:VAL:CA	2.49	0.43
1:A:1454:GLY:O	1:A:1458:THR:HG23	2.17	0.43
1:A:1827:PHE:HZ	1:A:1859:PRO:HB2	1.84	0.43
1:A:1838:ARG:HD3	1:A:1929:CYS:SG	2.58	0.43
1:A:2058:PRO:HG2	1:A:2059:LEU:CD1	2.49	0.43
1:A:2059:LEU:N	1:A:2059:LEU:HD12	2.33	0.43
1:A:2284:LEU:HD11	1:A:2288:MET:CE	2.47	0.43
2:B:57:ALA:HA	2:B:159:ASN:HD22	1.84	0.43
2:B:267:PHE:CE2	2:B:308:ILE:HG21	2.54	0.43
2:B:352:LEU:HD13	3:C:460:TYR:CD2	2.53	0.43
3:C:221:MET:HE2	3:C:221:MET:HA	2.01	0.43
3:C:295:LEU:HG	3:C:297:HIS:H	1.83	0.43
1:A:89:SER:O	1:A:126:ARG:NE	2.51	0.43
1:A:130:THR:O	1:A:133:MET:HB2	2.18	0.43
1:A:317:ASP:OD1	1:A:357:SER:HB2	2.18	0.43
1:A:365:LEU:HD11	1:A:401:LEU:HD21	1.99	0.43
1:A:420:ARG:NH2	1:A:446:VAL:HG12	2.33	0.43
1:A:489:CYS:CB	3:C:412:ASN:HD22	2.32	0.43
1:A:613:PHE:CD1	1:A:629:ILE:HD12	2.53	0.43
1:A:1027:LEU:HD22	1:A:1084:HIS:O	2.18	0.43
1:A:1305:ASN:HA	1:A:1306:PRO:HA	1.74	0.43
1:A:2067:SER:OG	1:A:2069:ILE:HG23	2.19	0.43
2:B:351:LEU:O	2:B:355:LEU:HG	2.19	0.43
3:C:213:GLN:HB2	3:C:276:PRO:HD2	2.00	0.43
1:A:379:ALA:HB3	1:A:382:GLU:CD	2.39	0.43
1:A:892:ARG:N	1:A:903:ARG:HE	2.16	0.43
1:A:1501:MET:O	1:A:1503:MET:HB2	2.19	0.43
1:A:1935:ASP:O	1:A:1939:SER:N	2.51	0.43
1:A:1959:THR:HA	1:A:1960:VAL:C	2.39	0.43
2:B:186:HIS:CD2	2:B:493:THR:HG22	2.53	0.43
2:B:328:THR:O	2:B:328:THR:HG22	2.19	0.43
3:C:207:VAL:HG21	3:C:477:VAL:HG13	2.01	0.43
1:A:81:GLN:HB3	1:A:113:VAL:HG22	2.01	0.43
1:A:285:GLU:OE1	1:A:285:GLU:N	2.51	0.43
1:A:463:LEU:HD21	1:A:509:GLU:OE1	2.19	0.43
1:A:554:SER:OG	1:A:608:LYS:HE3	2.17	0.43
1:A:1306:PRO:HB2	1:A:2306:THR:HG22	2.00	0.43
1:A:2166:ILE:O	1:A:2170:LEU:HG	2.18	0.43

Continued on next page...

Continued from previous page...

Atom-1	Atom-2	Interatomic distance (Å)	Clash overlap (Å)
1:A:2273:ARG:H	1:A:2274:ASP:HB3	1.82	0.43
1:A:2342:LEU:CD1	1:A:2353:ILE:HD11	2.47	0.43
1:A:2385:VAL:HG22	1:A:2386:THR:HG23	2.00	0.43
2:B:46:GLU:HB3	2:B:442:LEU:HD21	2.00	0.43
2:B:154:THR:HB	2:B:161:GLN:HE21	1.82	0.43
2:B:240:LEU:HD11	2:B:478:ILE:HG22	2.00	0.43
2:B:271:LEU:HG	2:B:336:VAL:CG1	2.49	0.43
2:B:441:GLU:O	2:B:441:GLU:HG3	2.18	0.43
1:A:552:VAL:HG22	1:A:556:LYS:CD	2.49	0.43
1:A:739:ALA:CA	3:C:172:LEU:HD23	2.48	0.43
1:A:932:PRO:O	1:A:933:LEU:HD23	2.19	0.43
1:A:1523:LYS:HG3	1:A:1524:SER:N	2.33	0.43
1:A:1955:LEU:HA	1:A:1958:VAL:HG22	2.01	0.43
1:A:2055:LEU:HD13	1:A:2070:PRO:HG2	2.01	0.43
2:B:509:SER:HA	2:B:512:GLN:CD	2.39	0.43
3:C:456:LEU:HD12	3:C:456:LEU:N	2.34	0.43
1:A:206:LEU:HD12	1:A:206:LEU:N	2.34	0.43
1:A:429:VAL:O	1:A:430:THR:OG1	2.32	0.43
1:A:767:ASN:HD22	1:A:806:LEU:HD22	1.81	0.43
1:A:866:ILE:HD13	1:A:1291:VAL:CG1	2.49	0.43
1:A:881:ASN:HD22	1:A:1306:PRO:HB3	1.84	0.43
1:A:903:ARG:HD2	1:A:903:ARG:H	1.83	0.43
1:A:1478:LYS:NZ	1:A:1532:ILE:HG21	2.33	0.43
1:A:1981:ILE:CG1	1:A:2067:SER:HA	2.49	0.43
1:A:2388:VAL:CG1	1:A:2393:ARG:HD3	2.48	0.43
2:B:48:CYS:SG	2:B:422:LEU:HD21	2.59	0.43
3:C:205:LEU:CB	3:C:482:ARG:HH22	2.32	0.43
3:C:454:PHE:O	3:C:457:LEU:HG	2.19	0.43
1:A:122:GLN:HG2	1:A:126:ARG:HD2	2.00	0.42
1:A:1037:VAL:O	1:A:1037:VAL:HG12	2.19	0.42
1:A:1040:LEU:H	1:A:1040:LEU:CD2	2.32	0.42
1:A:1526:LEU:HD12	1:A:1526:LEU:N	2.34	0.42
1:A:1834:GLU:O	1:A:1837:VAL:HG22	2.18	0.42
1:A:2069:ILE:N	1:A:2070:PRO:CD	2.82	0.42
1:A:2215:PHE:HB2	1:A:2338:LEU:HB2	2.01	0.42
2:B:6:SER:HB3	2:B:138:LEU:O	2.19	0.42
2:B:238:LEU:CD1	2:B:258:CYS:HB2	2.49	0.42
1:A:389:PRO:N	1:A:390:PRO:CD	2.83	0.42
1:A:718:LEU:HD12	1:A:718:LEU:N	2.33	0.42
1:A:863:SER:HB3	1:A:869:ILE:CG1	2.41	0.42
1:A:1349:LEU:HD23	1:A:1355:TYR:CZ	2.54	0.42

Continued on next page...

Continued from previous page...

Atom-1	Atom-2	Interatomic distance (Å)	Clash overlap (Å)
1:A:1483:LEU:HD23	1:A:1484:ASP:N	2.33	0.42
1:A:807:VAL:HA	1:A:808:HIS:HA	1.55	0.42
1:A:1086:PRO:HB3	1:A:1090:GLN:CB	2.49	0.42
1:A:1414:THR:HA	1:A:1415:VAL:CB	2.48	0.42
1:A:1844:LEU:O	1:A:1844:LEU:HD23	2.18	0.42
1:A:2120:THR:C	1:A:2144:GLY:HA3	2.40	0.42
1:A:2141:LEU:HD13	1:A:2151:PRO:HB3	2.01	0.42
1:A:2207:TRP:NE1	1:A:2208:VAL:HG12	2.34	0.42
1:A:2410:LEU:HD12	1:A:2410:LEU:N	2.34	0.42
2:B:49:VAL:HG13	2:B:149:LEU:O	2.19	0.42
3:C:178:LYS:O	3:C:179:HIS:ND1	2.49	0.42
3:C:204:VAL:O	3:C:204:VAL:HG13	2.20	0.42
3:C:213:GLN:HE21	3:C:276:PRO:HD2	1.84	0.42
1:A:332:LYS:N	1:A:333:PRO:CD	2.82	0.42
1:A:388:VAL:N	1:A:389:PRO:CD	2.82	0.42
1:A:422:PRO:HG3	1:A:428:TYR:OH	2.19	0.42
1:A:552:VAL:O	1:A:556:LYS:HG3	2.20	0.42
1:A:881:ASN:ND2	1:A:1306:PRO:HB3	2.35	0.42
1:A:1417:ILE:O	1:A:1421:LEU:HG	2.18	0.42
1:A:1650:LYS:O	1:A:1653:VAL:HG12	2.19	0.42
1:A:2055:LEU:CD2	1:A:2059:LEU:HB2	2.50	0.42
1:A:2153:LEU:C	1:A:2153:LEU:HD12	2.40	0.42
2:B:233:LEU:O	2:B:237:VAL:HB	2.18	0.42
2:B:479:LEU:HD12	2:B:479:LEU:N	2.33	0.42
1:A:202:GLU:HA	1:A:205:LYS:HE3	2.00	0.42
1:A:295:LYS:CA	1:A:296:CYS:CB	2.95	0.42
1:A:365:LEU:HD13	1:A:401:LEU:HD21	2.01	0.42
1:A:621:ILE:HG23	1:A:621:ILE:O	2.20	0.42
1:A:762:LYS:HD2	1:A:763:GLY:N	2.34	0.42
1:A:931:THR:HB	1:A:932:PRO:CD	2.49	0.42
1:A:1316:ILE:O	1:A:1320:VAL:HG23	2.20	0.42
1:A:1415:VAL:HG22	1:A:1415:VAL:O	2.18	0.42
1:A:1483:LEU:HD23	1:A:1485:ILE:HG13	2.01	0.42
1:A:1586:SER:HB3	1:A:1591:HIS:CD2	2.55	0.42
1:A:1807:LEU:N	1:A:1807:LEU:HD12	2.34	0.42
1:A:1832:HIS:CG	1:A:1837:VAL:HG21	2.54	0.42
1:A:2169:PHE:HZ	1:A:2411:LEU:HD13	1.84	0.42
1:A:2177:PHE:CZ	1:A:2400:LEU:HD11	2.54	0.42
1:A:2194:SER:H	1:A:2206:GLN:HE21	1.67	0.42
1:A:2277:LEU:CB	1:A:2278:HIS:CB	2.92	0.42
1:A:2284:LEU:HD11	1:A:2288:MET:HE2	2.01	0.42

Continued on next page...

Continued from previous page...

Atom-1	Atom-2	Interatomic distance (Å)	Clash overlap (Å)
2:B:272:ASN:O	3:C:428:LEU:HD11	2.19	0.42
2:B:482:ILE:HG22	2:B:482:ILE:O	2.19	0.42
3:C:188:MET:HB2	3:C:507:ARG:NH1	2.33	0.42
3:C:198:LEU:HD23	3:C:260:ILE:CD1	2.50	0.42
1:A:347:GLU:HB2	1:A:348:PRO:HD3	2.01	0.42
1:A:566:LYS:HZ1	1:A:620:THR:HG23	1.83	0.42
1:A:1293:LEU:HD22	1:A:1322:LYS:CD	2.50	0.42
1:A:1638:SER:HA	1:A:1676:ALA:HA	2.01	0.42
1:A:2167:MET:HG3	1:A:2193:TYR:O	2.19	0.42
1:A:2341:VAL:CG2	1:A:2375:MET:HE3	2.49	0.42
3:C:341:LYS:HE3	3:C:363:TYR:O	2.19	0.42
1:A:80:ILE:HG21	1:A:106:GLN:NE2	2.21	0.42
1:A:131:LYS:HE3	1:A:159:GLU:CB	2.50	0.42
1:A:410:ARG:NH1	1:A:471:MET:H	2.16	0.42
1:A:503:LEU:HD13	1:A:572:MET:CE	2.50	0.42
1:A:554:SER:CB	1:A:608:LYS:HE3	2.50	0.42
1:A:1832:HIS:CB	1:A:1837:VAL:HG21	2.49	0.42
1:A:2166:ILE:HD11	1:A:2358:CYS:SG	2.60	0.42
1:A:2177:PHE:O	1:A:2181:ASN:N	2.53	0.42
1:A:2356:ASN:OD1	1:A:2357:VAL:N	2.53	0.42
1:A:118:PHE:CE1	1:A:158:ARG:HG2	2.54	0.42
1:A:163:ASP:HB3	1:A:171:GLN:HG3	2.02	0.42
1:A:473:ILE:HA	1:A:476:ASP:CB	2.47	0.42
1:A:812:ARG:HA	1:A:812:ARG:HE	1.84	0.42
1:A:1324:LEU:HD22	1:A:1337:LEU:HB2	2.01	0.42
1:A:1489:LYS:O	1:A:1493:THR:HG23	2.20	0.42
1:A:1816:THR:HG1	1:A:1819:TRP:HE3	1.65	0.42
1:A:2099:LEU:HA	1:A:2102:MET:SD	2.59	0.42
1:A:2212:THR:HG22	1:A:2345:MET:HG2	2.00	0.42
2:B:268:LEU:HB3	2:B:337:TYR:CZ	2.53	0.42
2:B:520:THR:HG22	2:B:558:PHE:CD2	2.54	0.42
3:C:379:PHE:CD2	3:C:463:HIS:HB3	2.54	0.42
1:A:190:ASP:CA	1:A:193:LEU:HG	2.48	0.42
1:A:364:PHE:CD2	1:A:365:LEU:HD12	2.41	0.42
1:A:1462:LEU:HB2	1:A:1470:SER:HB3	2.02	0.42
1:A:1756:LYS:HZ2	1:A:1785:ILE:HG22	1.84	0.42
1:A:1961:LEU:HD12	1:A:1961:LEU:H	1.85	0.42
1:A:2340:ASN:O	1:A:2352:HIS:HA	2.19	0.42
3:C:270:THR:CG2	3:C:311:LEU:HD21	2.49	0.42
3:C:477:VAL:HA	3:C:480:MET:HG2	2.02	0.42
1:A:138:GLU:HG2	1:A:147:SER:HA	2.01	0.42

Continued on next page...

Continued from previous page...

Atom-1	Atom-2	Interatomic distance (Å)	Clash overlap (Å)
1:A:305:ARG:HA	1:A:332:LYS:NZ	2.33	0.42
1:A:329:HIS:NE2	1:A:348:PRO:HB3	2.35	0.42
1:A:386:GLU:O	1:A:390:PRO:HD3	2.20	0.42
1:A:387:ASP:O	1:A:390:PRO:HD2	2.20	0.42
1:A:1139:ILE:HD13	1:A:1207:GLN:NE2	2.32	0.42
1:A:1514:SER:O	1:A:1519:TYR:HB3	2.19	0.42
1:A:1750:ALA:O	1:A:1754:PHE:HD2	2.03	0.42
1:A:1816:THR:CG2	1:A:1819:TRP:HE3	2.33	0.42
1:A:2053:GLU:HB2	1:A:2057:THR:HG1	1.85	0.42
1:A:2153:LEU:CD1	1:A:2205:ILE:HG12	2.50	0.42
1:A:2195:VAL:HA	1:A:2205:ILE:CG2	2.36	0.42
1:A:2256:LYS:HD2	1:A:2287:LEU:HD21	2.00	0.42
1:A:2273:ARG:H	1:A:2274:ASP:HA	1.83	0.42
2:B:216:THR:O	2:B:217:CYS:HB2	2.19	0.42
3:C:220:VAL:O	3:C:224:LEU:HD13	2.20	0.42
3:C:427:ASN:HD21	3:C:466:PHE:HB2	1.85	0.42
3:C:464:PRO:HB2	3:C:469:LEU:HD21	2.01	0.42
1:A:153:LEU:HD23	1:A:187:LYS:HZ1	1.83	0.41
1:A:573:THR:HB	1:A:609:PHE:HZ	1.84	0.41
1:A:714:LEU:N	1:A:714:LEU:HD22	2.35	0.41
1:A:1021:GLN:NE2	1:A:1025:ASP:OD2	2.53	0.41
1:A:1934:VAL:O	1:A:1938:SER:OG	2.34	0.41
1:A:2089:ILE:HD11	1:A:2128:ILE:HD12	2.02	0.41
1:A:2180:ILE:HG21	1:A:2403:MET:HE2	2.02	0.41
1:A:2376:THR:O	1:A:2376:THR:HG22	2.20	0.41
2:B:496:SER:HG	2:B:543:ALA:HB2	1.85	0.41
2:B:524:HIS:O	2:B:527:GLN:HG3	2.19	0.41
1:A:292:LEU:HD11	1:A:327:ILE:CG1	2.50	0.41
1:A:542:VAL:O	1:A:542:VAL:HG13	2.19	0.41
1:A:566:LYS:HB2	1:A:625:LYS:CE	2.49	0.41
1:A:1083:LEU:HD12	1:A:1083:LEU:N	2.36	0.41
1:A:1339:THR:OG1	1:A:1340:LEU:N	2.53	0.41
1:A:1352:LEU:HA	1:A:1353:GLN:HA	1.50	0.41
1:A:2296:LEU:HD21	1:A:2343:ILE:HD12	2.02	0.41
2:B:313:ARG:HD3	2:B:327:PHE:CE2	2.55	0.41
1:A:409:VAL:HG13	1:A:453:LEU:CD2	2.40	0.41
1:A:712:ASN:O	1:A:716:ILE:HG13	2.19	0.41
1:A:893:LEU:HD23	1:A:910:ALA:O	2.20	0.41
1:A:1942:PRO:HA	1:A:1945:VAL:CG2	2.47	0.41
1:A:1989:LYS:HD2	1:A:1989:LYS:C	2.41	0.41
1:A:115:SER:HB2	1:A:116:PRO:HD3	2.02	0.41

Continued on next page...

Continued from previous page...

Atom-1	Atom-2	Interatomic distance (Å)	Clash overlap (Å)
1:A:338:GLN:NE2	2:B:145:GLU:OE2	2.54	0.41
1:A:376:SER:OG	1:A:386:GLU:OE1	2.24	0.41
1:A:389:PRO:HB2	1:A:390:PRO:HD3	2.03	0.41
1:A:492:CYS:O	3:C:460:TYR:OH	2.28	0.41
1:A:503:LEU:CD1	1:A:572:MET:HG3	2.48	0.41
1:A:866:ILE:HD13	1:A:1291:VAL:HG12	2.01	0.41
1:A:1133:THR:O	1:A:1133:THR:HG22	2.20	0.41
1:A:1459:ALA:HB1	1:A:1474:GLN:HG2	2.02	0.41
1:A:1943:THR:HG23	1:A:1944:MET:N	2.35	0.41
1:A:2055:LEU:HD23	1:A:2055:LEU:C	2.41	0.41
1:A:2057:THR:HB	1:A:2058:PRO:CD	2.51	0.41
1:A:2135:THR:HA	1:A:2136:LYS:HA	1.68	0.41
1:A:2330:ILE:HD12	1:A:2404:ARG:HD2	2.02	0.41
1:A:2365:LEU:HB3	1:A:2366:ARG:HB3	2.02	0.41
1:A:2371:VAL:N	1:A:2372:PRO:HD3	2.35	0.41
1:A:2374:ARG:NH1	1:A:3641:ILE:HA	2.35	0.41
2:B:170:GLN:OE1	3:C:389:LEU:HD22	2.20	0.41
2:B:350:MET:O	2:B:354:GLN:HG3	2.20	0.41
3:C:322:GLN:HG2	3:C:330:LEU:HD13	2.01	0.41
3:C:340:VAL:O	3:C:340:VAL:HG12	2.20	0.41
1:A:295:LYS:HB3	1:A:297:VAL:HB	2.02	0.41
1:A:771:GLU:OE1	1:A:773:VAL:HG22	2.21	0.41
1:A:822:LYS:NZ	1:A:830:LEU:HG	2.35	0.41
1:A:976:ASN:ND2	1:A:1077:VAL:HG11	2.36	0.41
1:A:1078:GLU:OE1	1:A:1078:GLU:HA	2.20	0.41
1:A:2365:LEU:CB	1:A:2367:VAL:HB	2.50	0.41
2:B:214:HIS:CE1	2:B:216:THR:HB	2.56	0.41
2:B:356:ARG:O	2:B:360:THR:HG23	2.21	0.41
3:C:405:THR:O	3:C:406:LEU:HG	2.20	0.41
1:A:130:THR:HG23	1:A:131:LYS:N	2.34	0.41
1:A:136:SER:HA	1:A:139:ARG:HD3	2.02	0.41
1:A:189:LEU:N	1:A:189:LEU:HD23	2.36	0.41
1:A:253:LEU:O	1:A:256:THR:HG22	2.21	0.41
1:A:1011:VAL:HG21	1:A:1074:MET:HE2	2.03	0.41
1:A:1453:LEU:HD22	1:A:1453:LEU:N	2.35	0.41
2:B:221:ILE:CD1	3:C:279:LEU:HD22	2.50	0.41
3:C:205:LEU:CA	3:C:482:ARG:HH22	2.33	0.41
3:C:279:LEU:HD21	3:C:297:HIS:ND1	2.35	0.41
1:A:85:LYS:CD	1:A:116:PRO:HG2	2.47	0.41
1:A:171:GLN:HA	1:A:175:PHE:HD1	1.86	0.41
1:A:275:LEU:HB2	1:A:277:MET:N	2.36	0.41

Continued on next page...

Continued from previous page...

Atom-1	Atom-2	Interatomic distance (Å)	Clash overlap (Å)
1:A:494:THR:O	1:A:497:ILE:HG22	2.21	0.41
1:A:510:GLN:OE1	1:A:510:GLN:HA	2.20	0.41
1:A:1040:LEU:HD23	1:A:1040:LEU:N	2.35	0.41
1:A:1341:THR:HB	1:A:1405:GLN:NE2	2.36	0.41
1:A:1511:PHE:CB	1:A:1526:LEU:HD23	2.51	0.41
2:B:183:ALA:O	2:B:187:GLU:HG3	2.21	0.41
2:B:539:ALA:O	2:B:540:ARG:HD3	2.21	0.41
1:A:203:SER:HB2	1:A:259:ALA:HB2	2.03	0.41
1:A:237:PHE:O	1:A:240:PHE:HB3	2.21	0.41
1:A:350:TRP:O	1:A:354:LEU:HG	2.20	0.41
1:A:566:LYS:HZ2	1:A:620:THR:HG23	1.84	0.41
1:A:1204:GLN:HE21	1:A:1322:LYS:HB2	1.86	0.41
1:A:1609:SER:HB2	1:A:1619:TRP:CH2	2.55	0.41
2:B:208:HIS:CB	2:B:209:ILE:HD12	2.50	0.41
2:B:305:GLU:CG	2:B:334:ALA:HB3	2.51	0.41
1:A:40:ASP:OD1	1:A:80:ILE:HG12	2.21	0.41
1:A:122:GLN:HG3	1:A:126:ARG:HH11	1.85	0.41
1:A:472:THR:OG1	1:A:475:CYS:HB2	2.20	0.41
1:A:510:GLN:NE2	1:A:576:LEU:HD13	2.35	0.41
1:A:559:PRO:O	1:A:560:VAL:C	2.59	0.41
1:A:826:LEU:HD22	1:A:909:ASP:CG	2.40	0.41
1:A:926:LEU:HD21	1:A:941:GLN:N	2.36	0.41
1:A:978:LEU:HD12	1:A:978:LEU:N	2.36	0.41
1:A:982:LEU:CD1	1:A:992:LYS:HG2	2.50	0.41
1:A:990:LEU:HB2	1:A:2392:PHE:HD1	1.81	0.41
1:A:1071:VAL:CG1	1:A:1074:MET:H	2.34	0.41
1:A:1529:ALA:HA	1:A:1532:ILE:HG22	2.03	0.41
1:A:1657:LEU:HD12	1:A:1658:PRO:HA	2.03	0.41
1:A:2275:TRP:CB	1:A:2277:LEU:HD23	2.51	0.41
1:A:2341:VAL:HG21	1:A:2375:MET:HE3	2.02	0.41
2:B:68:VAL:HG11	2:B:77:PHE:HE2	1.84	0.41
3:C:182:LYS:HA	3:C:257:ASP:HA	2.02	0.41
1:A:178:GLN:N	1:A:179:PRO:HD2	2.36	0.41
1:A:215:ALA:HA	1:A:218:LEU:CD1	2.34	0.41
1:A:343:LEU:HD12	1:A:343:LEU:N	2.36	0.41
1:A:361:LEU:CA	1:A:401:LEU:HD13	2.43	0.41
1:A:1526:LEU:HD12	1:A:1526:LEU:H	1.85	0.41
1:A:1529:ALA:O	1:A:1532:ILE:HG22	2.20	0.41
1:A:1945:VAL:HA	1:A:1948:VAL:HG22	2.03	0.41
1:A:2178:ALA:HA	1:A:2181:ASN:HB2	2.03	0.41
1:A:2273:ARG:H	1:A:2274:ASP:CA	2.34	0.41

Continued on next page...

Continued from previous page...

Atom-1	Atom-2	Interatomic distance (Å)	Clash overlap (Å)
1:A:2294:ASN:HB2	1:A:2298:LYS:HG2	2.02	0.41
2:B:200:LEU:HG	2:B:204:PHE:CE2	2.56	0.41
1:A:184:VAL:HG23	1:A:185:LEU:N	2.37	0.40
1:A:338:GLN:OE1	2:B:74:ARG:NE	2.41	0.40
1:A:468:ASP:N	1:A:469:PRO:CD	2.84	0.40
1:A:495:ASP:HB3	1:A:565:TYR:HE1	1.85	0.40
1:A:888:TYR:HE1	1:A:2301:TRP:CE2	2.39	0.40
1:A:1818:PRO:HB3	1:A:1848:VAL:HG12	1.99	0.40
1:A:2042:ASP:HA	1:A:2046:ASP:HB2	2.02	0.40
1:A:262:THR:HG23	1:A:303:VAL:HG21	2.03	0.40
1:A:387:ASP:O	1:A:391:PRO:CD	2.70	0.40
1:A:510:GLN:HG2	1:A:579:LEU:CD1	2.48	0.40
1:A:770:VAL:HG11	1:A:814:ARG:NH1	2.36	0.40
1:A:978:LEU:HD23	1:A:995:TYR:OH	2.21	0.40
1:A:1071:VAL:HG12	1:A:1073:ILE:H	1.85	0.40
1:A:1086:PRO:HB3	1:A:1090:GLN:C	2.42	0.40
1:A:1794:ARG:HA	1:A:1797:VAL:HG22	2.03	0.40
1:A:2141:LEU:HD22	1:A:2141:LEU:N	2.35	0.40
1:A:2153:LEU:CD2	1:A:2207:TRP:HE3	2.34	0.40
1:A:2248:ARG:H	1:A:2251:GLU:CG	2.34	0.40
2:B:304:LEU:O	2:B:308:ILE:HG13	2.21	0.40
2:B:306:ASP:O	2:B:310:ARG:HG3	2.21	0.40
1:A:204:SER:O	1:A:206:LEU:HD12	2.21	0.40
1:A:275:LEU:CB	1:A:276:VAL:HA	2.31	0.40
1:A:378:VAL:H	2:B:79:LEU:HD21	1.85	0.40
1:A:1348:VAL:O	1:A:1349:LEU:C	2.60	0.40
1:A:1986:ASP:O	1:A:1990:ARG:HG3	2.20	0.40
1:A:2169:PHE:HE1	1:A:2411:LEU:HB3	1.85	0.40
1:A:2191:ARG:HB3	1:A:2351:VAL:HG12	2.04	0.40
1:A:2221:TRP:HA	1:A:2224:ARG:NH2	2.37	0.40
1:A:2376:THR:HG22	1:A:2381:THR:CG2	2.51	0.40
2:B:270:GLN:HA	2:B:337:TYR:HB2	2.02	0.40
2:B:511:TYR:CE2	2:B:530:GLN:HG3	2.56	0.40
2:B:540:ARG:HB3	3:C:339:MET:CB	2.52	0.40
1:A:200:LEU:HD12	1:A:200:LEU:N	2.35	0.40
1:A:295:LYS:N	1:A:296:CYS:HB3	2.37	0.40
1:A:554:SER:HB3	1:A:608:LYS:HE3	2.03	0.40
1:A:734:TRP:CB	1:A:737:GLU:HB3	2.51	0.40
1:A:739:ALA:HA	3:C:172:LEU:HD23	2.03	0.40
1:A:1114:ALA:CB	1:A:1117:ARG:HH21	2.34	0.40
1:A:1324:LEU:HD13	1:A:1339:THR:H	1.87	0.40

Continued on next page...

Continued from previous page...

Atom-1	Atom-2	Interatomic distance (Å)	Clash overlap (Å)
1:A:1325:LYS:HE2	1:A:1325:LYS:CA	2.40	0.40
2:B:234:ARG:HH21	2:B:259:ARG:NH1	2.19	0.40
2:B:268:LEU:HD13	2:B:337:TYR:OH	2.22	0.40
3:C:192:ASP:OD1	3:C:195:ILE:HD13	2.22	0.40
1:A:189:LEU:HD23	1:A:189:LEU:H	1.86	0.40
1:A:361:LEU:HA	1:A:401:LEU:CD1	2.43	0.40
1:A:405:PHE:O	1:A:409:VAL:HG23	2.21	0.40
1:A:441:THR:HG1	1:A:446:VAL:HG22	1.87	0.40
1:A:576:LEU:O	1:A:580:LEU:HG	2.21	0.40
1:A:832:ASN:CB	1:A:836:THR:HG21	2.52	0.40
1:A:1027:LEU:O	1:A:1031:ARG:HG3	2.21	0.40
1:A:1655:ASN:HD22	1:A:1663:GLU:CD	2.24	0.40
1:A:1861:ILE:CD1	1:A:1948:VAL:HG23	2.51	0.40
1:A:2247:PRO:HB2	1:A:2248:ARG:C	2.42	0.40
1:A:2295:LEU:HB2	1:A:2379:ILE:CG2	2.52	0.40
2:B:158:ASP:OD2	2:B:160:SER:HB3	2.20	0.40
2:B:264:ARG:HG3	2:B:326:LEU:HD12	2.03	0.40
2:B:297:LYS:HD2	2:B:336:VAL:O	2.21	0.40
2:B:348:VAL:O	3:C:376:ARG:NH2	2.55	0.40
2:B:434:ASN:HB3	2:B:435:PRO:CD	2.52	0.40

There are no symmetry-related clashes.

5.3 Torsion angles [i](#)

5.3.1 Protein backbone [i](#)

In the following table, the Percentiles column shows the percent Ramachandran outliers of the chain as a percentile score with respect to all PDB entries followed by that with respect to all EM entries.

The Analysed column shows the number of residues for which the backbone conformation was analysed, and the total number of residues.

Mol	Chain	Analysed	Favoured	Allowed	Outliers	Percentiles
1	A	1853/3661 (51%)	1684 (91%)	168 (9%)	1 (0%)	51 83
2	B	373/991 (38%)	345 (92%)	28 (8%)	0	100 100
3	C	300/520 (58%)	274 (91%)	26 (9%)	0	100 100
All	All	2526/5172 (49%)	2303 (91%)	222 (9%)	1 (0%)	100 100

All (1) Ramachandran outliers are listed below:

Mol	Chain	Res	Type
1	A	1086	PRO

5.3.2 Protein sidechains [i](#)

In the following table, the Percentiles column shows the percent sidechain outliers of the chain as a percentile score with respect to all PDB entries followed by that with respect to all EM entries.

The Analysed column shows the number of residues for which the sidechain conformation was analysed, and the total number of residues.

Mol	Chain	Analysed	Rotameric	Outliers	Percentiles	
1	A	1398/3224 (43%)	1379 (99%)	19 (1%)	67	85
2	B	351/847 (41%)	348 (99%)	3 (1%)	78	90
3	C	279/450 (62%)	277 (99%)	2 (1%)	84	93
All	All	2028/4521 (45%)	2004 (99%)	24 (1%)	72	87

All (24) residues with a non-rotameric sidechain are listed below:

Mol	Chain	Res	Type
1	A	149	LEU
1	A	257	TYR
1	A	266	LYS
1	A	285	GLU
1	A	613	PHE
1	A	762	LYS
1	A	773	VAL
1	A	985	GLN
1	A	1464	GLN
1	A	1521	VAL
1	A	1727	GLU
1	A	1756	LYS
1	A	1816	THR
1	A	1964	GLU
1	A	1989	LYS
1	A	2193	TYR
1	A	2253	TYR
1	A	2279	VAL
1	A	2374	ARG
2	B	212	LEU

Continued on next page...

Continued from previous page...

Mol	Chain	Res	Type
2	B	234	ARG
2	B	408	PHE
3	C	234	ARG
3	C	248	ARG

Sometimes sidechains can be flipped to improve hydrogen bonding and reduce clashes. All (56) such sidechains are listed below:

Mol	Chain	Res	Type
1	A	71	HIS
1	A	171	GLN
1	A	197	HIS
1	A	212	GLN
1	A	314	ASN
1	A	600	HIS
1	A	645	ASN
1	A	671	HIS
1	A	677	HIS
1	A	767	ASN
1	A	858	HIS
1	A	881	ASN
1	A	891	GLN
1	A	898	GLN
1	A	976	ASN
1	A	1090	GLN
1	A	1103	ASN
1	A	1113	GLN
1	A	1184	ASN
1	A	1204	GLN
1	A	1211	HIS
1	A	1362	ASN
1	A	1405	GLN
1	A	1474	GLN
1	A	1499	HIS
1	A	1533	GLN
1	A	1591	HIS
1	A	1654	GLN
1	A	1825	GLN
1	A	1832	HIS
1	A	2168	GLN
1	A	2189	HIS
1	A	2192	HIS
1	A	2206	GLN

Continued on next page...

Continued from previous page...

Mol	Chain	Res	Type
1	A	2229	GLN
2	B	139	GLN
2	B	159	ASN
2	B	192	GLN
2	B	196	GLN
2	B	257	ASN
2	B	307	GLN
2	B	321	GLN
2	B	354	GLN
2	B	436	GLN
2	B	527	GLN
2	B	530	GLN
2	B	538	HIS
3	C	271	GLN
3	C	281	HIS
3	C	284	ASN
3	C	303	GLN
3	C	322	GLN
3	C	371	GLN
3	C	393	GLN
3	C	412	ASN
3	C	463	HIS

5.3.3 RNA [i](#)

There are no RNA molecules in this entry.

5.4 Non-standard residues in protein, DNA, RNA chains [i](#)

There are no non-standard protein/DNA/RNA residues in this entry.

5.5 Carbohydrates [i](#)

There are no monosaccharides in this entry.

5.6 Ligand geometry [i](#)

Of 2 ligands modelled in this entry, 1 is monoatomic - leaving 1 for Mogul analysis.

In the following table, the Counts columns list the number of bonds (or angles) for which Mogul statistics could be retrieved, the number of bonds (or angles) that are observed in the model and

the number of bonds (or angles) that are defined in the Chemical Component Dictionary. The Link column lists molecule types, if any, to which the group is linked. The Z score for a bond length (or angle) is the number of standard deviations the observed value is removed from the expected value. A bond length (or angle) with $|Z| > 2$ is considered an outlier worth inspection. RMSZ is the root-mean-square of all Z scores of the bond lengths (or angles).

Mol	Type	Chain	Res	Link	Bond lengths			Bond angles		
					Counts	RMSZ	# Z > 2	Counts	RMSZ	# Z > 2
4	GTP	C	601	5	26,34,34	1.13	2 (7%)	32,54,54	1.65	7 (21%)

In the following table, the Chirals column lists the number of chiral outliers, the number of chiral centers analysed, the number of these observed in the model and the number defined in the Chemical Component Dictionary. Similar counts are reported in the Torsion and Rings columns. '-' means no outliers of that kind were identified.

Mol	Type	Chain	Res	Link	Chirals	Torsions	Rings
4	GTP	C	601	5	-	5/18/38/38	0/3/3/3

All (2) bond length outliers are listed below:

Mol	Chain	Res	Type	Atoms	Z	Observed(Å)	Ideal(Å)
4	C	601	GTP	C5-C6	-4.01	1.39	1.47
4	C	601	GTP	C2-N3	2.21	1.38	1.33

All (7) bond angle outliers are listed below:

Mol	Chain	Res	Type	Atoms	Z	Observed(°)	Ideal(°)
4	C	601	GTP	PA-O3A-PB	-4.26	118.21	132.83
4	C	601	GTP	PB-O3B-PG	-3.54	120.67	132.83
4	C	601	GTP	C5-C6-N1	3.18	119.58	113.95
4	C	601	GTP	C8-N7-C5	2.98	108.66	102.99
4	C	601	GTP	C3'-C2'-C1'	2.86	105.29	100.98
4	C	601	GTP	C2-N1-C6	-2.80	119.94	125.10
4	C	601	GTP	O6-C6-C5	-2.13	120.21	124.37

There are no chirality outliers.

All (5) torsion outliers are listed below:

Mol	Chain	Res	Type	Atoms
4	C	601	GTP	C5'-O5'-PA-O3A
4	C	601	GTP	C3'-C4'-C5'-O5'
4	C	601	GTP	O4'-C4'-C5'-O5'
4	C	601	GTP	C5'-O5'-PA-O1A

Continued on next page...

Continued from previous page...

Mol	Chain	Res	Type	Atoms
4	C	601	GTP	C5'-O5'-PA-O2A

There are no ring outliers.

1 monomer is involved in 9 short contacts:

Mol	Chain	Res	Type	Clashes	Symm-Clashes
4	C	601	GTP	9	0

The following is a two-dimensional graphical depiction of Mogul quality analysis of bond lengths, bond angles, torsion angles, and ring geometry for all instances of the Ligand of Interest. In addition, ligands with molecular weight > 250 and outliers as shown on the validation Tables will also be included. For torsion angles, if less than 5% of the Mogul distribution of torsion angles is within 10 degrees of the torsion angle in question, then that torsion angle is considered an outlier. Any bond that is central to one or more torsion angles identified as an outlier by Mogul will be highlighted in the graph. For rings, the root-mean-square deviation (RMSD) between the ring in question and similar rings identified by Mogul is calculated over all ring torsion angles. If the average RMSD is greater than 60 degrees and the minimal RMSD between the ring in question and any Mogul-identified rings is also greater than 60 degrees, then that ring is considered an outlier. The outliers are highlighted in purple. The color gray indicates Mogul did not find sufficient equivalents in the CSD to analyse the geometry.

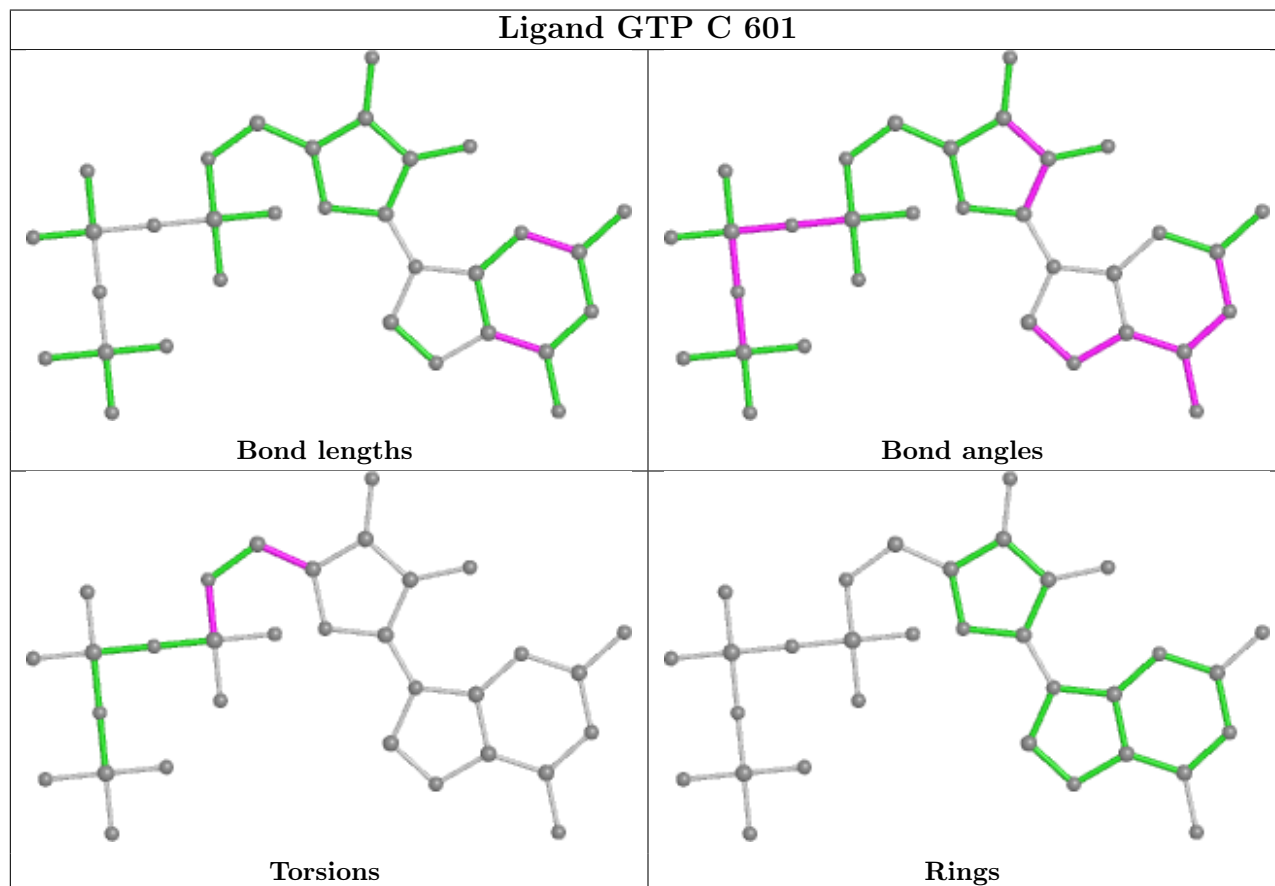

5.7 Other polymers [i](#)

There are no such residues in this entry.

5.8 Polymer linkage issues [i](#)

There are no chain breaks in this entry.

6 Map visualisation [i](#)

This section contains visualisations of the EMDB entry EMD-0837. These allow visual inspection of the internal detail of the map and identification of artifacts.

No raw map or half-maps were deposited for this entry and therefore no images, graphs, etc. pertaining to the raw map can be shown.

6.1 Orthogonal projections [i](#)

6.1.1 Primary map

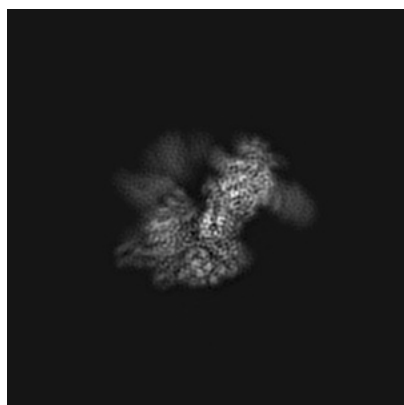

X

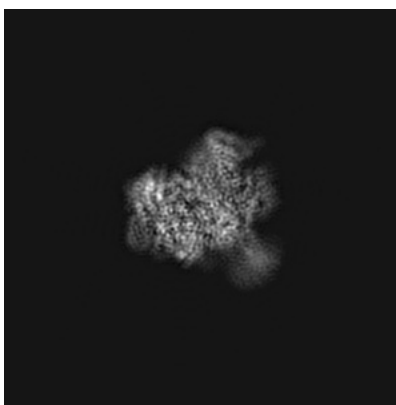

Y

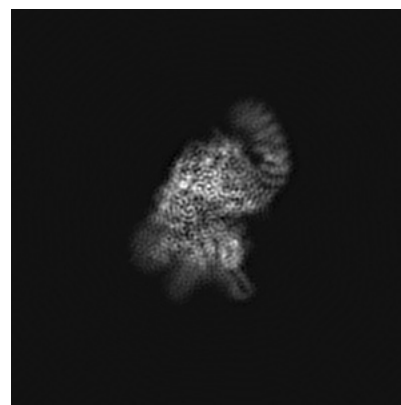

Z

The images above show the map projected in three orthogonal directions.

6.2 Central slices [i](#)

6.2.1 Primary map

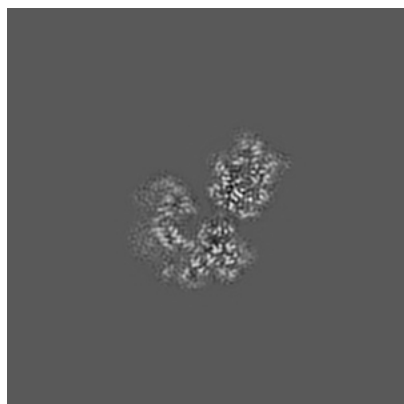

X Index: 160

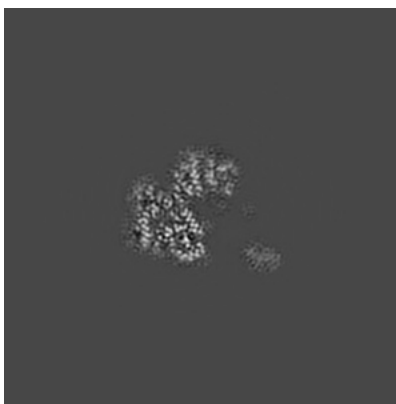

Y Index: 160

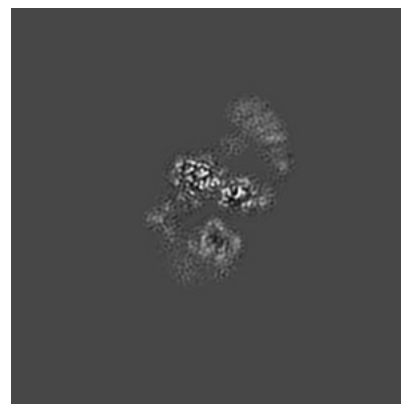

Z Index: 160

The images above show central slices of the map in three orthogonal directions.

6.3 Largest variance slices [i](#)

6.3.1 Primary map

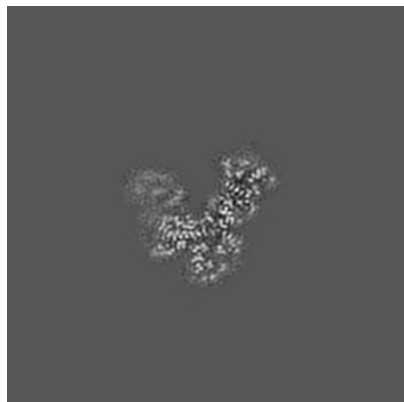

X Index: 147

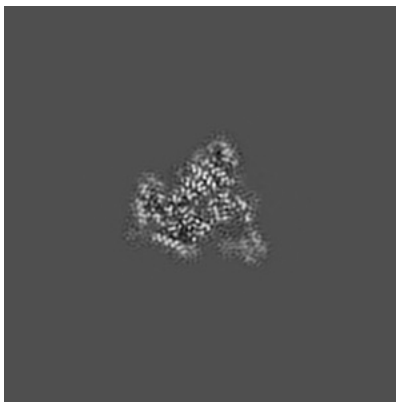

Y Index: 172

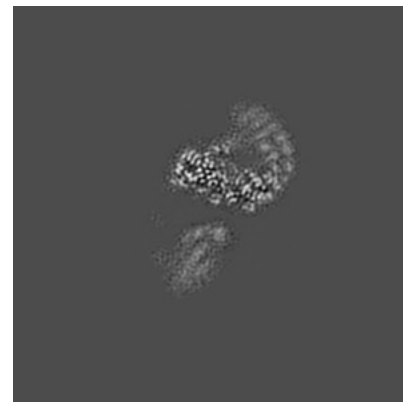

Z Index: 171

The images above show the largest variance slices of the map in three orthogonal directions.

6.4 Orthogonal standard-deviation projections (False-color) [i](#)

6.4.1 Primary map

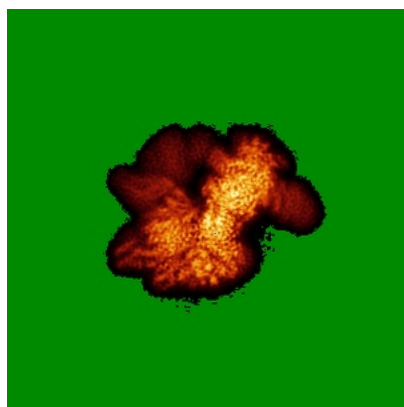

X

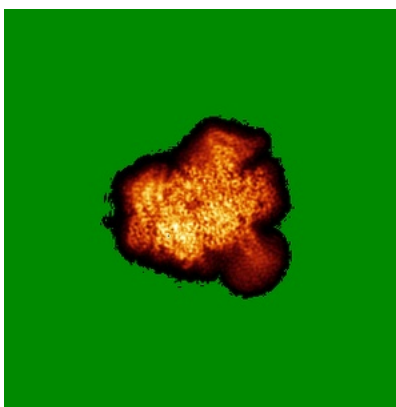

Y

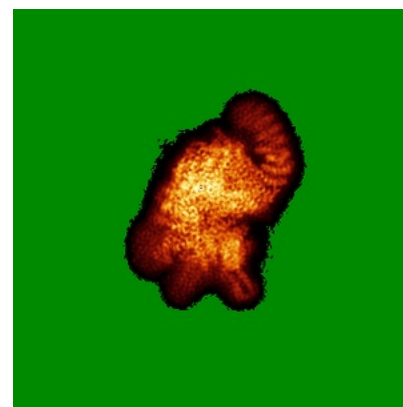

Z

The images above show the map standard deviation projections with false color in three orthogonal directions. Minimum values are shown in green, max in blue, and dark to light orange shades represent small to large values respectively.

6.5 Orthogonal surface views [i](#)

6.5.1 Primary map

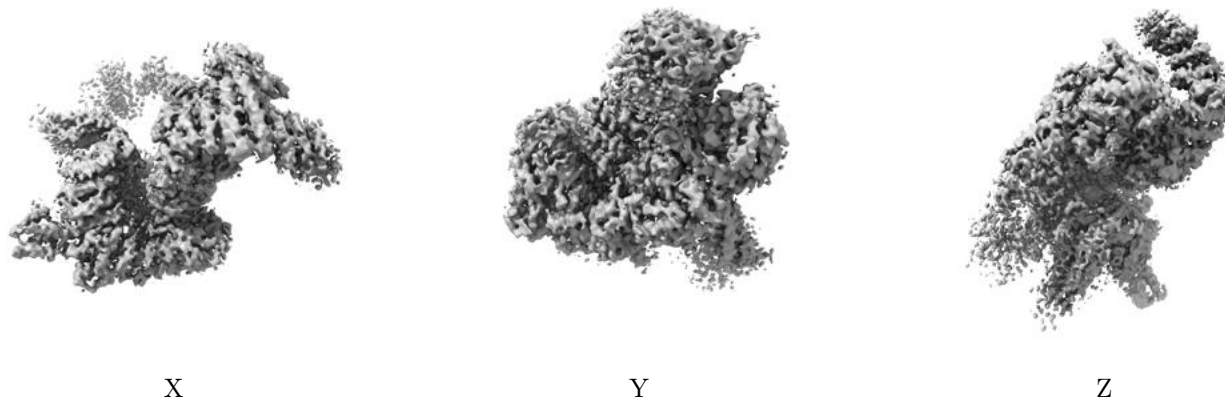

The images above show the 3D surface view of the map at the recommended contour level 6.5. These images, in conjunction with the slice images, may facilitate assessment of whether an appropriate contour level has been provided.

6.6 Mask visualisation [i](#)

This section was not generated. No masks/segmentation were deposited.

7 Map analysis [i](#)

This section contains the results of statistical analysis of the map.

7.1 Map-value distribution [i](#)

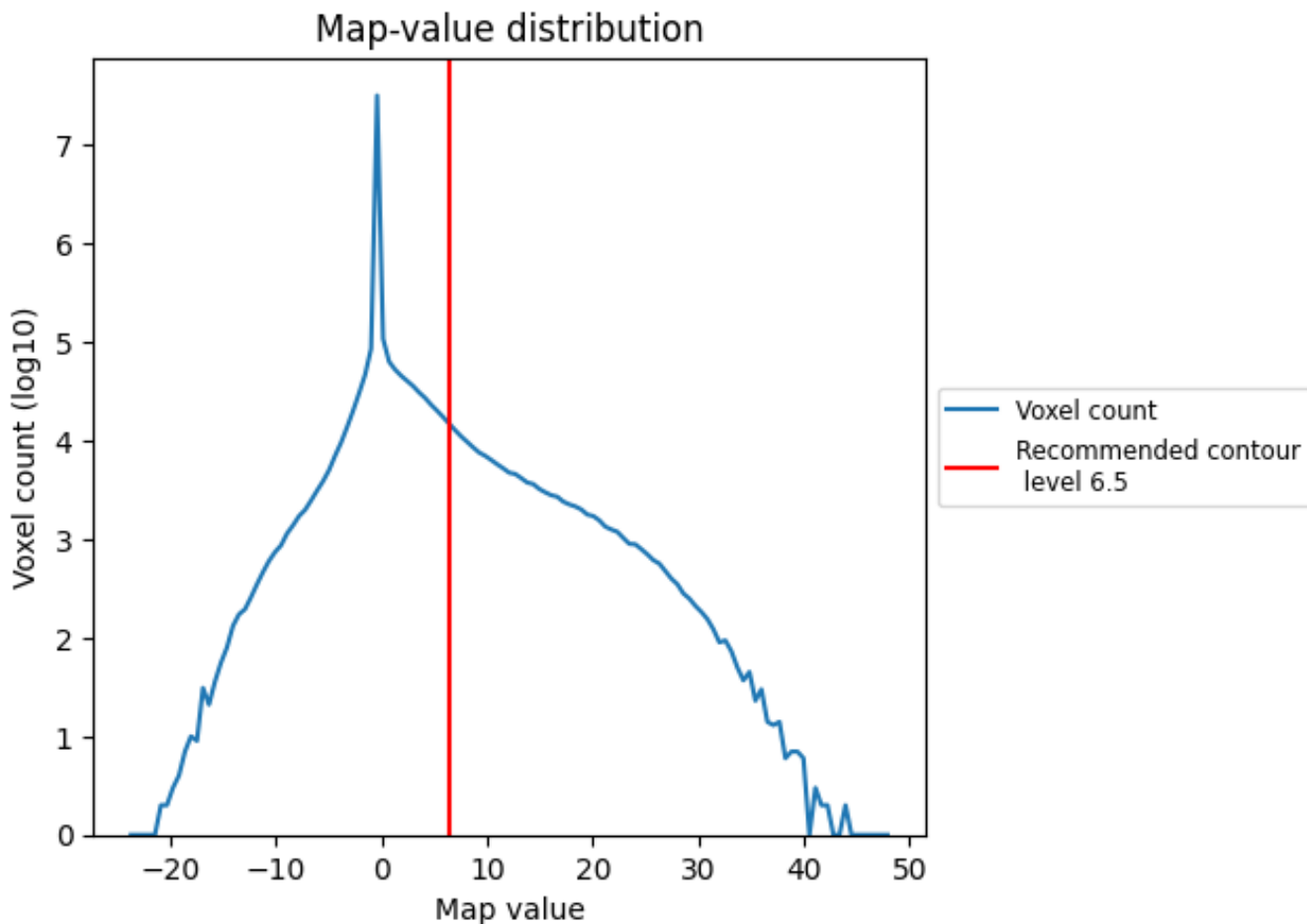

The map-value distribution is plotted in 128 intervals along the x-axis. The y-axis is logarithmic. A spike in this graph at zero usually indicates that the volume has been masked.

7.2 Volume estimate [i](#)

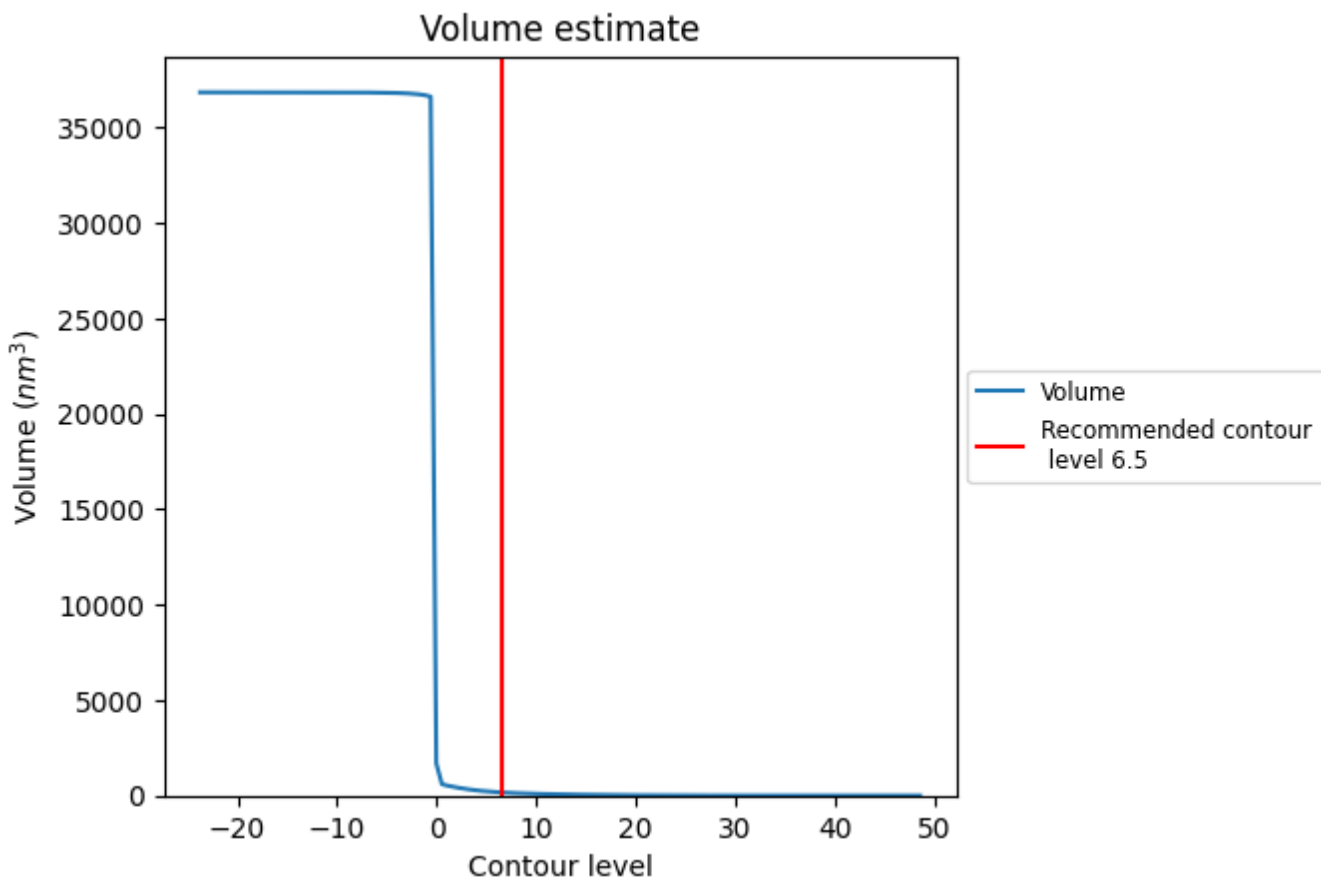

The volume at the recommended contour level is 163 nm³; this corresponds to an approximate mass of 148 kDa.

The volume estimate graph shows how the enclosed volume varies with the contour level. The recommended contour level is shown as a vertical line and the intersection between the line and the curve gives the volume of the enclosed surface at the given level.

7.3 Rotationally averaged power spectrum [\(i\)](#)

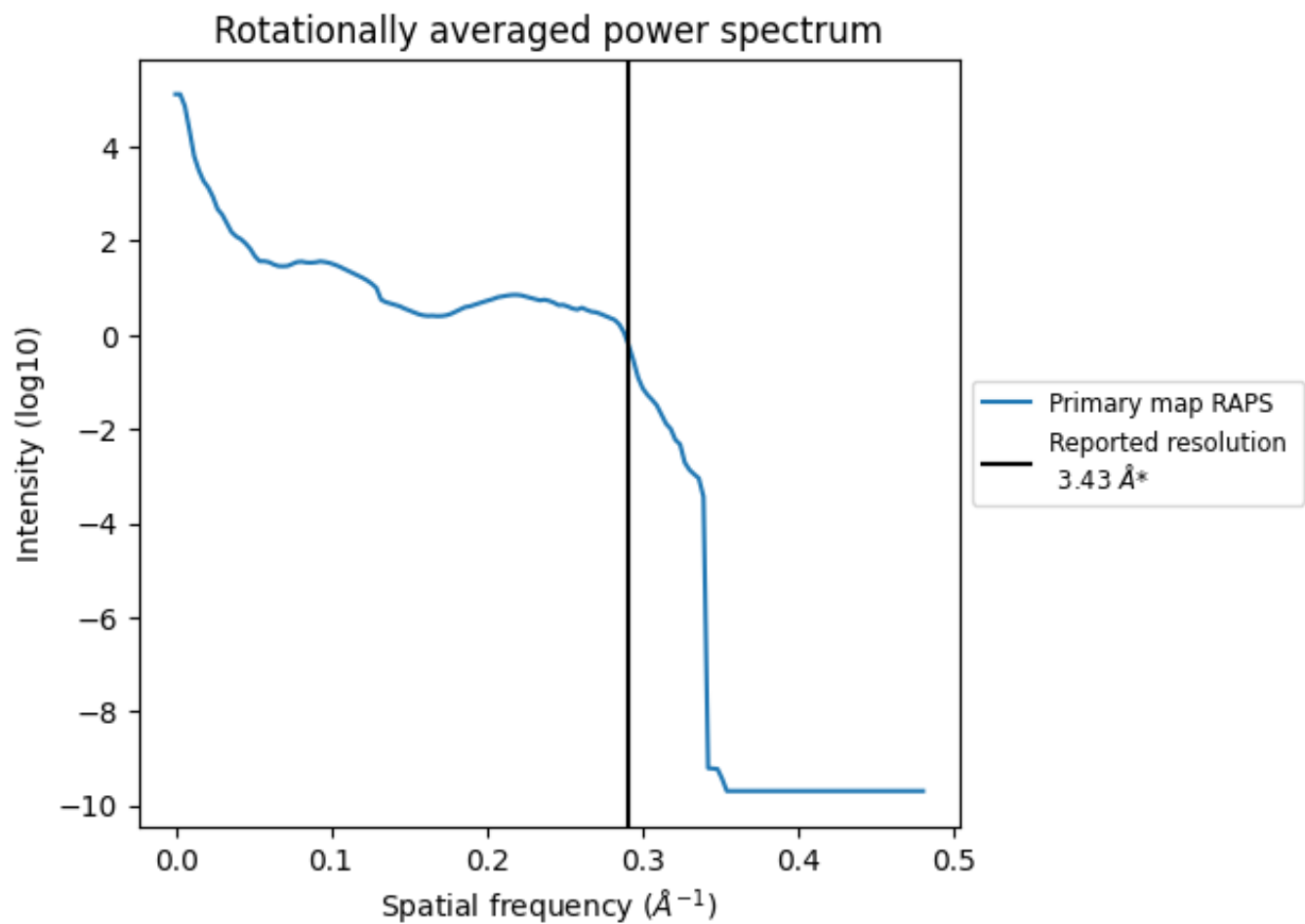

*Reported resolution corresponds to spatial frequency of 0.292 Å⁻¹

8 Fourier-Shell correlation

This section was not generated. No FSC curve or half-maps provided.

9 Map-model fit [i](#)

This section contains information regarding the fit between EMDB map EMD-0837 and PDB model 6L54. Per-residue inclusion information can be found in section 3 on page 5.

9.1 Map-model overlay [i](#)

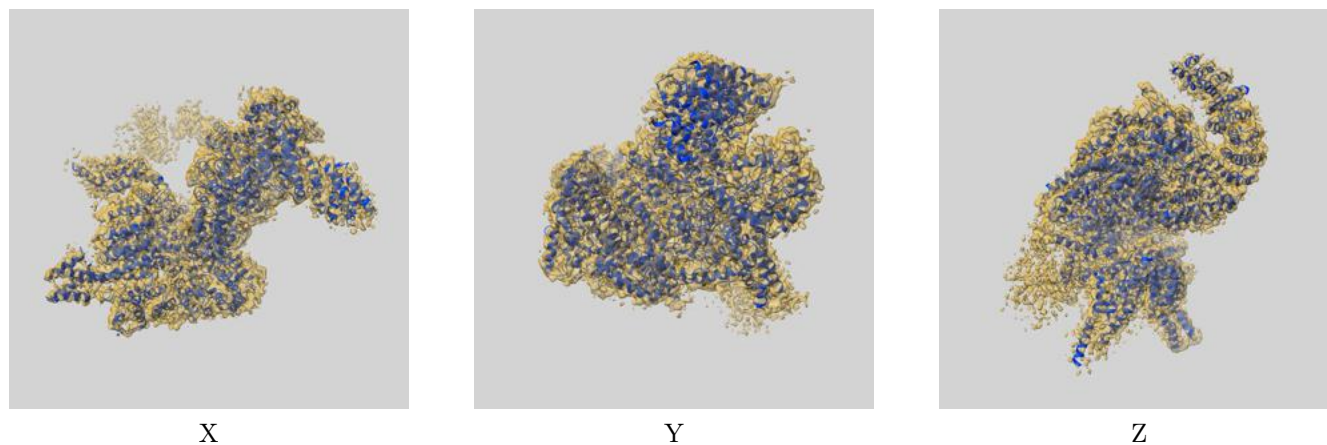

The images above show the 3D surface view of the map at the recommended contour level 6.5 at 50% transparency in yellow overlaid with a ribbon representation of the model coloured in blue. These images allow for the visual assessment of the quality of fit between the atomic model and the map.

9.2 Q-score mapped to coordinate model [i](#)

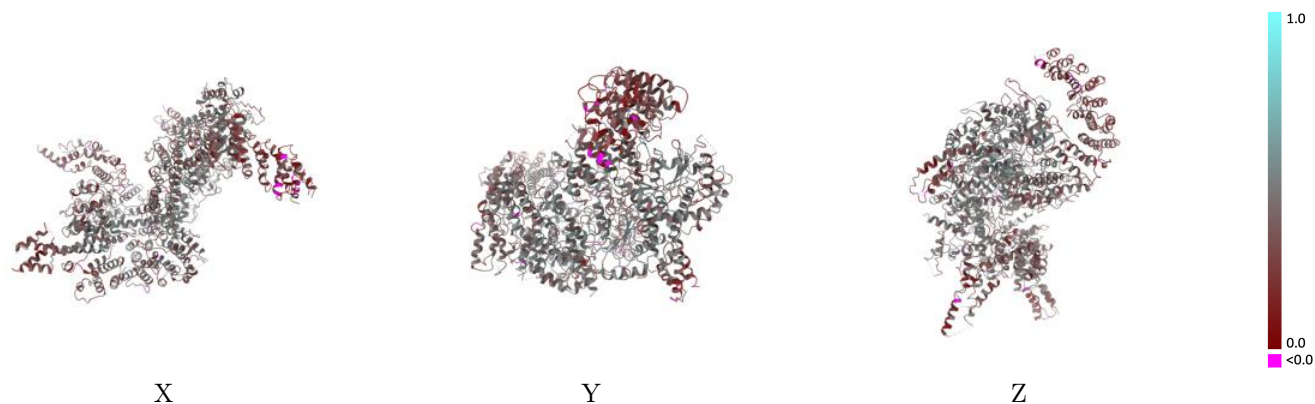

The images above show the model with each residue coloured according to its Q-score. This shows their resolvability in the map with higher Q-score values reflecting better resolvability. Please note: Q-score is calculating the resolvability of atoms, and thus high values are only expected at resolutions at which atoms can be resolved. Low Q-score values may therefore be expected for many entries.

9.3 Atom inclusion mapped to coordinate model [i](#)

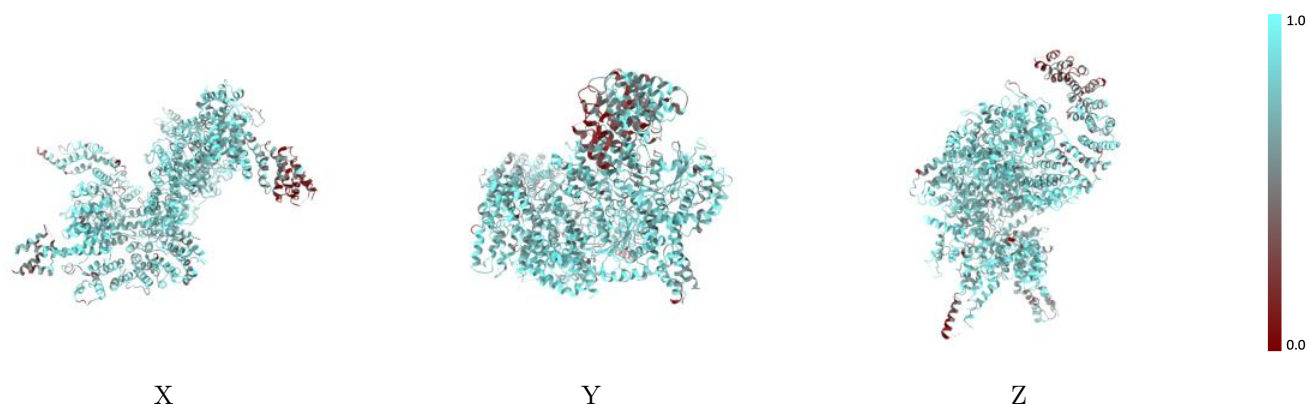

The images above show the model with each residue coloured according to its atom inclusion. This shows to what extent they are inside the map at the recommended contour level (6.5).



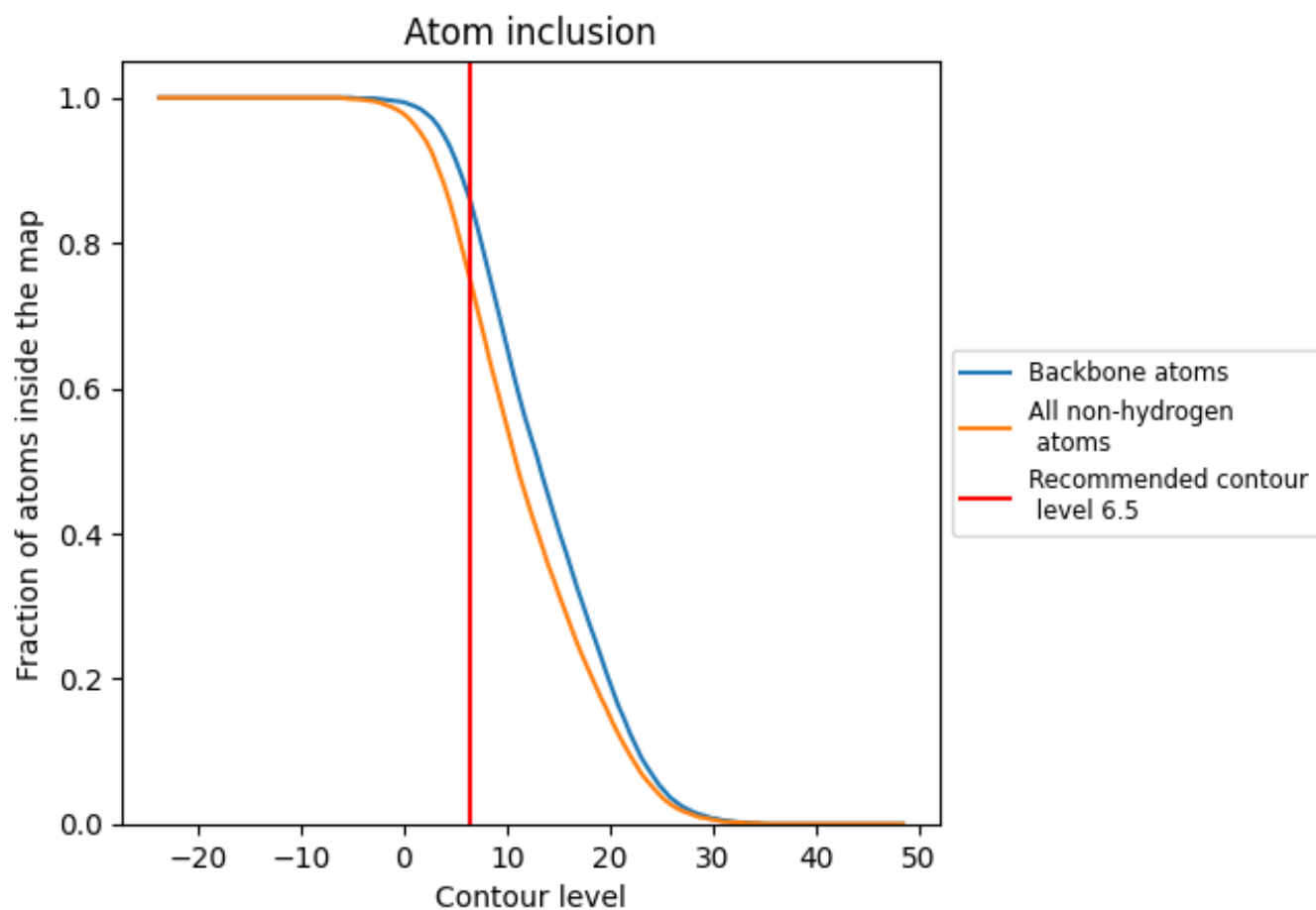





9.4 Atom inclusion [i](#)



At the recommended contour level, 86% of all backbone atoms, 75% of all non-hydrogen atoms, are inside the map.

9.5 Map-model fit summary

The table lists the average atom inclusion at the recommended contour level (6.5) and Q-score for the entire model and for each chain.

Chain	Atom inclusion	Q-score
All	 0.7470	 0.3840
A	 0.7330	 0.3640
B	 0.7740	 0.4080
C	 0.8350	 0.4640

